

SITUACIÓN DEFICIENCIAS DETERMINADAS PREVIO DURANTE POSTERIOR

DEPARTAMENTO:	Jalapa	MUNICIPIO:	Mataquescuintla
NOMBRE DEL ESTABLECIMIENTO:	Escuela Oficial Rural Mixta Cantón Barrios, Matutina	DIRECCIÓN DEL ESTABLECIMIENTO:	Cantón Barrios
CÓDIGO DEL ESTABLECIMIENTO:	21-07-0263-43	FECHA:	31/07/2024



Foto 1: Escuela Oficial Rural Mixta Cantón Barrios, Matutina, Mataquescuintla



Foto 2: Sustitución de lamina acanalada legitima y capote del patio del corredor para actividades

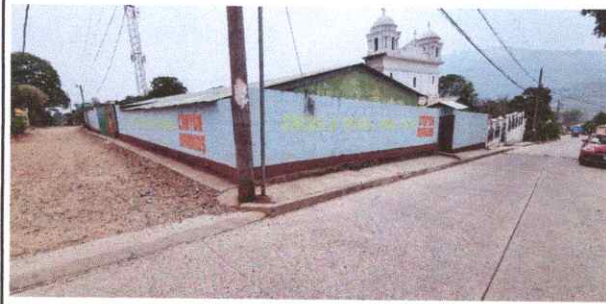

Foto 3: Sustitución de estructura de techo del patio techado para actividades



Foto 4: Sustitución de piso antideslizante del área de cocina



Foto 5: Sustitución de Azulejo de planchas de cocina

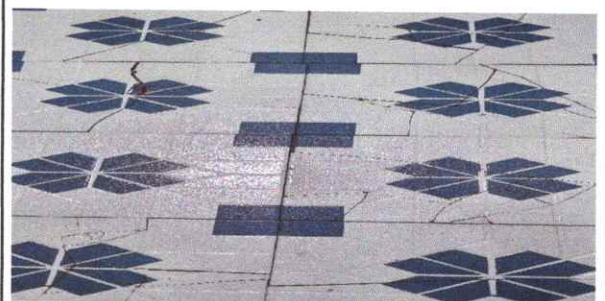

Foto 6: Sustitución de pared con block en el área de cocina (área de entrega de alimentos a los niños y niñas) al sur del centro educativo

Observación: Si es necesario se pueden agregar hojas adicionales y actualizar el número de hojas.

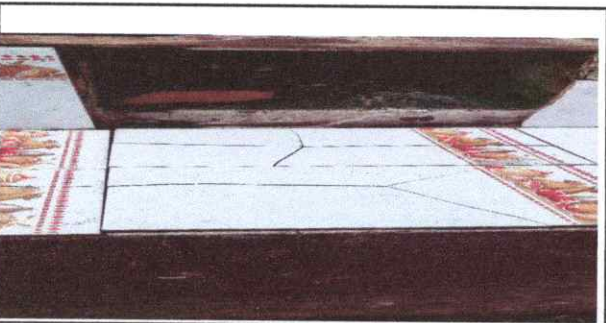
Firma y sello del Presidente de la OPF



Firma y Sello Director Centro Educativo Público



SITUACIÓN DEFICIENCIAS DETERMINADAS

PREVIO

DURANTE

POSTERIOR

DEPARTAMENTO:	Jalapa	MUNICIPIO:	Mataquescuintla
NOMBRE DEL ESTABLECIMIENTO:	Escuela Oficial Rural Mixta Cantón Barrios, Matutina	DIRECCIÓN DEL ESTABLECIMIENTO:	Cantón Barrios
CÓDIGO DEL ESTABLECIMIENTO:	21-07-0263-43	FECHA:	31/07/2024



Foto 7: Sustrucción de pared que divide la cocina con aulas (al norte del centro educativo)



Foto 8: Sustrucción de canales y bajadas de agua fluvial de cocina



Foto 9: Reparación de losa de patio



Foto 10: Sustrucción de cableado, tomacorrientes y bombillas led con interruptor



Foto 11: Sustrucción de lamina acanalada legitima calibre 28 de cocina



Foto 12: Sustrucción de estructura de techo de cocina

Observación: Si es necesario se pueden agregar hojas adicionales y actualizar el número de hojas.

[Firma]

Firma y sello del Presidente de la OPR



[Firma]

Firma y Sello Director Centro Educativo Público

