

SITUACIÓN DEFICIENCIAS DETERMINADAS

PREVIO

DURANTE

POSTERIOR

DEPARTAMENTO:	JALAPA	MUNICIPIO:	MATAQUESCUINTLA
NOMBRE DEL ESTABLECIMIENTO:	EOUM DR. HUGO MANFREDO LOY SOLARES	DIRECCIÓN DEL ESTABLECIMIENTO:	1A. CALLE 4TA. AVENIDA 4-20 ZONA 4, CANTÓN ELENA
CÓDIGO DEL ESTABLECIMIENTO:	21-07-0241-43	FECHA:	29/04/2024



Foto1: SUSTITUCION DE CUBIERTA DE LAMINA TRAGALUZ DEL TECHO DEL AUDITORIUM DE LA ESCUELA



FOTO 2: SUSTITUCION DE VIDRIOS ROTOS EN VENTANALES DE AULAS Y AUDITORIUM DE LA ESCUELA.



Foto3: SUSTITUCIÓN DE PISO MODULO DE SANITARIOS DE NIÑOS, DE NIÑAS, VESTIDORES Y PASILLO DE PILAS.



Foto4: PINTURA DE MUROS, EXTERIORES, INTERIORES, FACHADAS, PASILLOS, GRADAS, PUERTAS Y PORTONES.



Foto: 5 SUSTITUCIÓN DE AZULEJO A MESAS DEL AREA DE COMEDOR Y COCINA.



Foto: 6 REPARACION SISTEMA ELECTRICO CAMBIO CAJAS FLIPONES, TOMACORRIENTES, PLAFONERAS, SWICH, BOMBILLAS DE AULAS Y PASILLOS

Observación: Si es necesario se pueden agregar hojas adicionales y actualizar el número de hojas.

*[Signature]*

Firma y sello del Presidente de la OPE

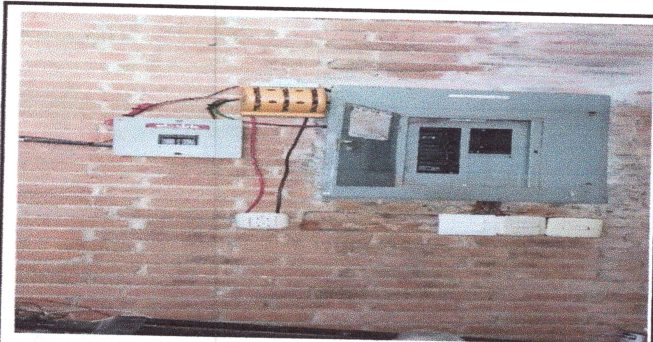

*[Signature]*

Firma y Sello Director Centro Educativo Público





SITUACIÓN DEFICIENCIAS DETERMINADAS

PREVIO

DURANTE

POSTERIOR

DEPARTAMENTO:	JALAPA	MUNICIPIO:	MATAQUESCUINTLA
NOMBRE DEL ESTABLECIMIENTO:	EOUM DR. HUGO MANFREDO LOY SOLARES	DIRECCIÓN DEL ESTABLECIMIENTO:	1A. CALLE 4TA. AVENIDA 4-20 ZONA 4, CANTÓN ELENA
CÓDIGO DEL ESTABLECIMIENTO:	21-07-0241-43	FECHA:	29/04/2024



Foto7: SUSTITUCIÓN DE ESTUFA RURAL DE 2 ORNILLAS POR ESTUFA RURAL DE 3 ORNILLAS, Y CHIMENEA ELABORADA CON LADRILLO.

FOTO

FOTO

FOTO

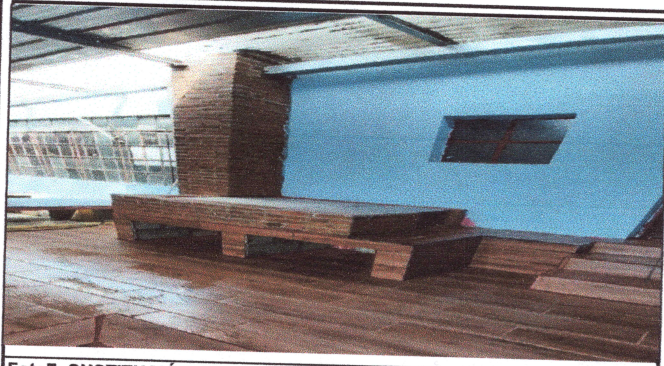
FOTO

FOTO

Observación: Si es necesario se pueden agregar hojas adicionales y actualizar el número de hojas.

Firma y sello del Presidente de la OPF

Firma y Sello Director Centro Educativo Público

