

SITUACIÓN DEFICIENCIAS DETERMINADAS PREVIO DURANTE POSTERIOR

DEPARTAMENTO:	JALAPA	MUNICIPIO:	MATAQUESCUINTLA
NOMBRE DEL ESTABLECIMIENTO:	INEB DE TELESECUNDARIA	DIRECCIÓN DEL ESTABLECIMIENTO:	ALDEA LOS MAGUEYES
CÓDIGO DEL ESTABLECIMIENTO:	21-07-0068-45	FECHA:	25/04/2024



Foto1: Reparacion de losa en mal estado



FOTO 2: Reparacion de losa en mal estado

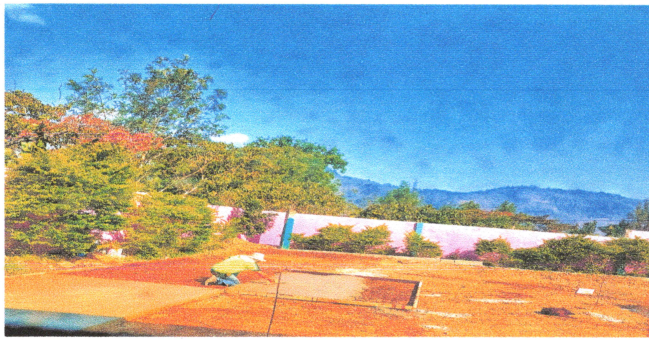

Foto3: Reparacion de Canales y bajadas de agua pluvial



Foto4: Reparacion de Canales y bajadas de agua pluvial



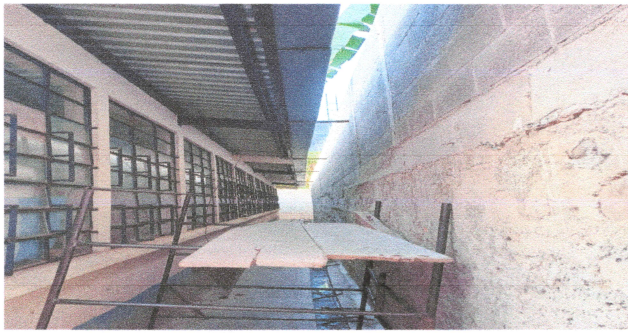

Foto: 5 Reparacion de losa de patio en mal estado

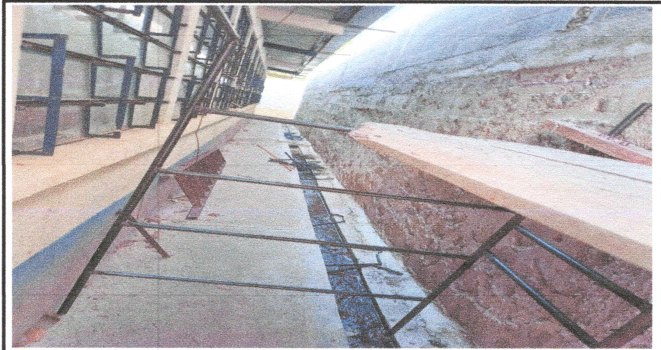

Foto: 6 Reparacion de Canales y bajadas de agua pluvial

Observación: Si es necesario se pueden agregar hojas adicionales y actualizar el número de hojas.

 Firma y sello del Presidente de la DPF	 Firma y Sello Director Centro Educativo Público
---	--