



Ministerio de Educación  
Guatemala

# REGISTRO FOTOGRÁFICO PROGRAMA DE MANTENIMIENTO DE EDIFICIOS ESCOLARES PÚBLICOS

PRA-FOR-123  
Versión 1

SITUACIÓN DEFICIENCIAS DETERMINADAS

PREVIO

DURANTE

POSTERIOR

DEPARTAMENTO:	JALAPA	MUNICIPIO:	MATAQUESCUINTLA
NOMBRE DEL ESTABLECIMIENTO:	EORM CASERÍO EL CHUPADERO	DIRECCIÓN DEL ESTABLECIMIENTO:	CASERÍO EL CHUPADERO
CÓDIGO DEL ESTABLECIMIENTO:	21-07-0057-43	FECHA:	8/05/2024



Foto1: BLOCK QUEBRADOS Y MALLA EN MAL ESTADO



Foto 2: PORTÓN EN MAL ESTADO

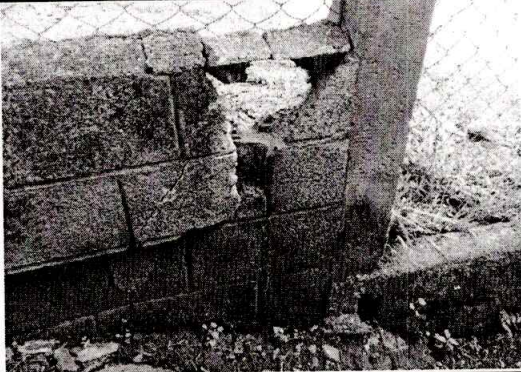

Foto 3:



Foto 4:

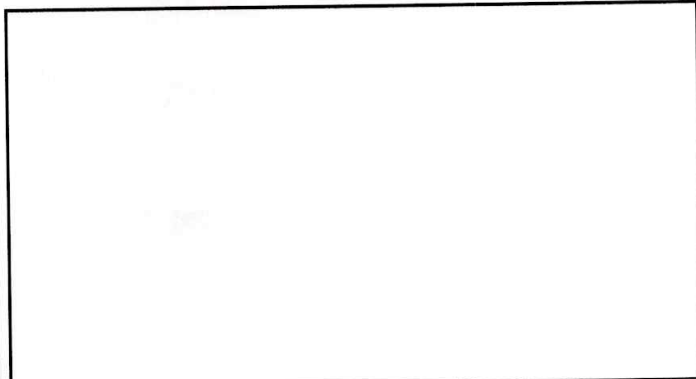

Foto 5:

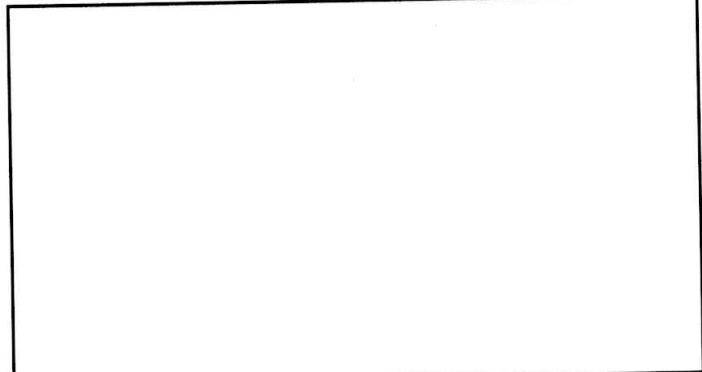

Foto 6:

Observación: Si es necesario se pueden agregar hojas adicionales y actualizar el número de hojas.

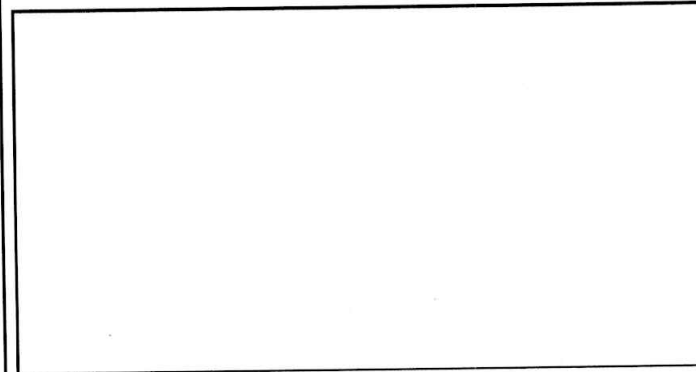
ESCUELA OFICIAL RURAL MIXTA  
CASERÍO EL CHUPADERO ALDEA SAN MARCOS  
MUNICIPIO DE MATAQUESCUINTLA DEPARTAMENTO DE JALAPA

*Amilcar Hernandez*  
Firma y sello del Presidente de la OPF

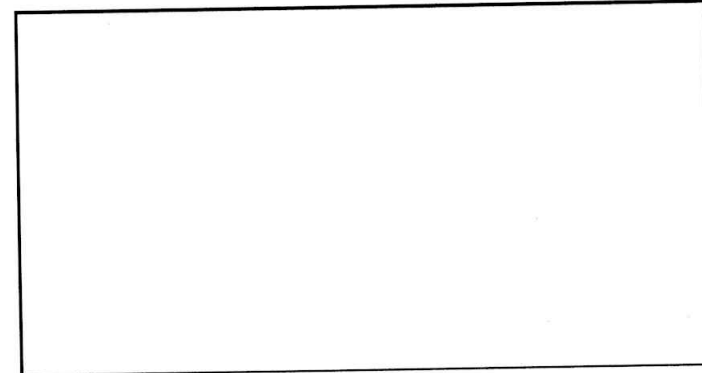
*[Signature]*  
Firma y Sello Director Centro Educativo Público

