



**REGISTRO FOTOGRÁFICO
PROGRAMA DE MANTENIMIENTO DE EDIFICIOS ESCOLARES PÚBLICOS**

Ministerio de Educación
Guatemala

SITUACIÓN DEFICIENCIAS DETERMINADAS

PREVIO

DURANTE

POSTERIOR

DEPARTAMENTO:	Jalapa	MUNICIPIO:	Mataquescuintla
NOMBRE DEL ESTABLECIMIENTO:	EORM	DIRECCIÓN DEL ESTABLECIMIENTO:	Caserío El Manantial, Aldea Pino Dulce
CÓDIGO DEL ESTABLECIMIENTO:	21-07-0056-43	FECHA:	8/05/2024



Foto1: RENGLÓN NO. 1, CUBIERTA DE LÁMINA, SE REALIZARÁ LA CUBIERTA DE LÁMINA EN EL ÁREA DE COCINA EN 80 MTS. CUADRADOS.



FOTO 2: RENGLÓN NO. 2, SE SUSTITUIRÁ LA ESTRUCTURA DE DE TECHO EN EL ÁREA DE COCINA DE LA ESCUELA EN 80 MTS. CUADRADOS,

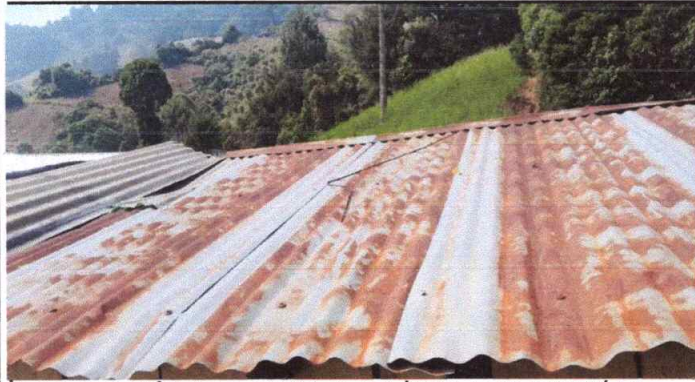

Foto3: RENGLÓN NO. 5 LOSA DE PATIO , SE SUSTITUIRÁ 190 MTS. CUADRADOS DE LOSA DE PATIO , DE LA ESCUELA.



Foto4: RENGLÓN NO. 10 , SERVICIOS SANITARIOS Y SUS ACCESORIOS., SE SUSTITUIRÁ 3 SANITARIOS DE LA ESCUELA.

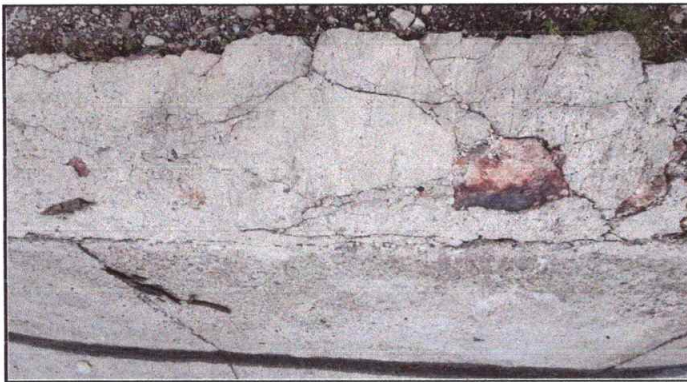

Foto: 5 , RENGLÓN NO. 20, REP. O SUSTITUCIÓN DE ÁREA DE COCINA (ESTUFAS RURALES, PILAS, VENTANAS, PUERTAS. CHIMENIAS ,ETC.

Observación: Si es necesario se pueden agregar hojas adicionales y actualizar el número de hojas.

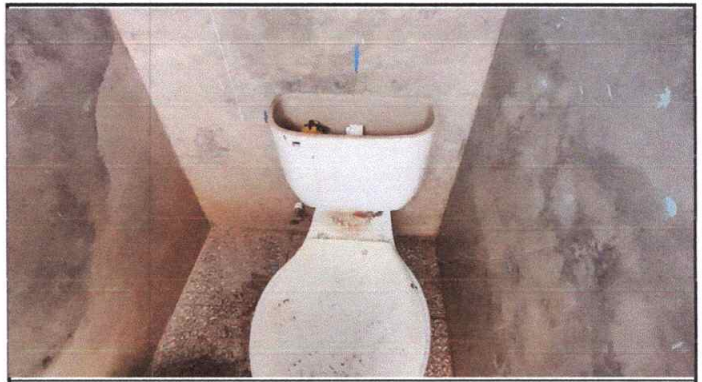
Macela Gerbina B
Firma y sello del Presidente de la OPF

[Signature]
Firma y Sello Director Centro Educativo Público

