



Ministerio de Educación
Guatemala

REGISTRO FOTOGRÁFICO PROGRAMA DE MANTENIMIENTO DE EDIFICIOS ESCOLARES PÚBLICOS

PRA-FOR-123,
Versión 1

SITUACIÓN DEFICIENCIAS DETERMINADAS

PREVIO

DURANTE

POSTERIOR

DEPARTAMENTO:	JALAPA	MUNICIPIO:	MATAQUESCUINTLA
NOMBRE DEL ESTABLECIMIENTO:	EORM	DIRECCIÓN DEL ESTABLECIMIENTO:	CASERÍO SAN ISIDRO, ALDEA SAN ANTONIO LAS FLOR
CÓDIGO DEL ESTABLECIMIENTO:	21-07-0054-43	FECHA:	15/04/2024



Foto7: Sustitución de terracería por losa de cemento, ya que en el invierno se inunda, se hace lodo y no seca en mucho tiempo, provocando demasiada humedad.



FOTO 8: Sustitución del área de la cocina, porque no se encuentra en las condiciones adecuadas para la preparación de los alimentos.



Foto9:

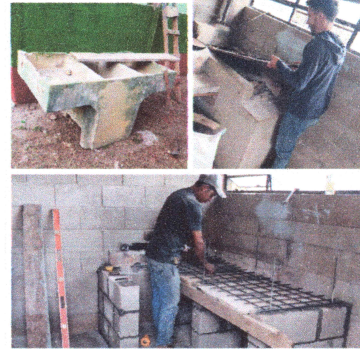

Foto10:



Foto11:



Foto12:

Observación: Si es necesario se pueden agregar hojas adicionales y actualizar el número de hojas.

 ESCUELA OFICIAL RURAL MIXTA
 CASERIO SAN ISIDRO
 CONSEJO DE PADRES DE FAMILIA
 ALDEA SAN ANTONIO, 43 FLORES
 JALAPA

Firma y sello del Presidente de la ORFLA Jalapa

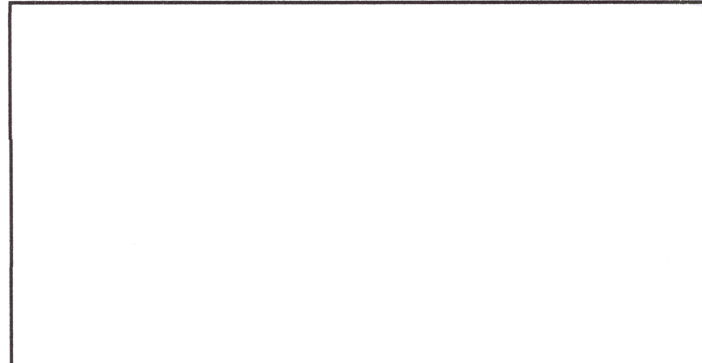
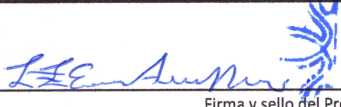
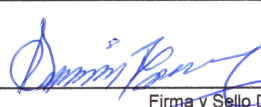
 ESCUELA OFICIAL RURAL MIXTA
 CASERIO SAN ISIDRO
 ALDEA SAN ANTONIO, 43 FLORES
 MATAQUESCUINTLA

Firma y Sello Director Centro Educativo Público



Ministerio de Educación
Guatemala

REGISTRO FOTOGRÁFICO PROGRAMA DE MANTENIMIENTO DE EDIFICIOS ESCOLARES PÚBLICOS

PRA-FOR-123,
Versión 1

SITUACIÓN DEFICIENCIAS DETERMINADAS

PREVIO

DURANTE

POSTERIOR

DEPARTAMENTO:	JALAPA	MUNICIPIO:	MATAQUESCUINTLA
NOMBRE DEL ESTABLECIMIENTO:	EORM	DIRECCIÓN DEL ESTABLECIMIENTO:	CASERÍO SAN ISIDRO, ALDEA SAN ANTONIO LAS FLOR
CÓDIGO DEL ESTABLECIMIENTO:	21-07-0054-43	FECHA:	15/04/2024



Foto1: Sustitución de chapas y pintura de 6 puertas, incluyendo aulas, sanitarios y cocina.



FOTO 2: Sustitución de la torta de cemento por piso, en la cocina, sanitarios y pasillos.



Foto3: Sustitución de pintura en muros interiores y exteriores.



Foto4: Sustitución de sanitarios completos.



Foto: 5 Reparación y sustitución del portón del ingreso y egreso principal.

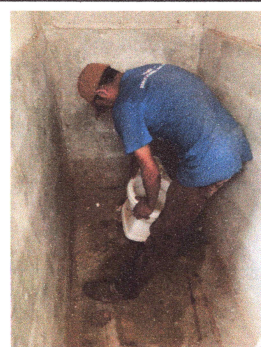

Foto: 6 Reparación de drenajes del área de los sanitarios y la cocina.

Observación: Si es necesario se pueden agregar hojas adicionales y actualizar el número de hojas.

Firma y sello del Presidente de la OPEM

ESCUELA OFICIAL RURAL MIXTA
CASERIO SAN ISIDRO
CONSEJO DE PADRES DE FAMILIA
ALDEA SAN ANTONIO, LAS FLORES
MATAQUESCUINTLA, JALAPA

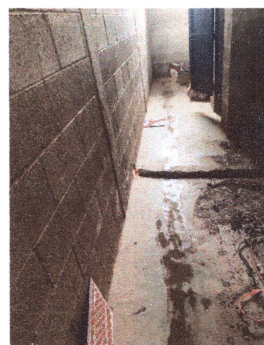
Firma y Sello Director Centro Educativo Público

ESCUELA OFICIAL RURAL MIXTA
CASERIO SAN ISIDRO
ALDEA LAS FLORES
MATAQUESCUINTLA, JALAPA