

SITUACIÓN DEFICIENCIAS DETERMINADAS

PREVIO

DURANTE

POSTERIOR

DEPARTAMENTO:	Jalapa	MUNICIPIO:	Mataquescuintla
NOMBRE DEL ESTABLECIMIENTO:	EORM CASERIO RIO DORADO ALDEA MORALES MATAQUESCUINTLA, JALAPA	DIRECCIÓN DEL ESTABLECIMIENTO:	CASERIO RIO DORADO ALDEA MORALES
CÓDIGO DEL ESTABLECIMIENTO:	21-07-0049-43	FECHA:	9/08/2024



Foto1: En las fotografías se aprecia la necesidad de colocar canales lluviales en la lamina de dos salones de clases, direccion y cocina, debido a que el agua se reposa en el patio de la escuela y en la parte de atrás. .



FFoto 2: Se aprecia la necesidad de reparación cuneta para ter una mejor salida de aguas pluviales.

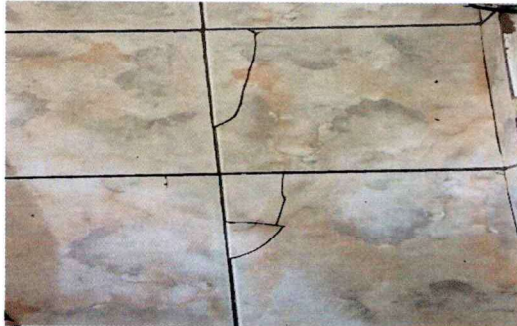

foto 3: Servicios sanitarios y sus accesorios, se sustituirán 3 sanitarios de la escuela para un mejor ambiente en el establecimiento.



Foto 4 : Losa de Patio, se sustituirá la losa de patio para darle una mejor vista a la entrada del establecimiento.



Foto 5: Reparación o sustitución de area de cocina (estufas rurales pilas, ventanas, puertas , chimeneas, etc. Se trabajará la cocina para brindarle un lugar adecuado a la alimentación de los niños y niñas del



Foto 6: Reparación de repllo y cernido de paredes, se hará con el fin de que se vea un mejor ambiente en el area.

Observación: Si es necesario se pueden agregar hojas adicionales y actualizar el número de hojas.

Maria Eugenia

Firma y sello del Presidente de la OPE

CONSEJO DE PADRES DE FAMILIA

Firma y Sello Director Centro Educativo Público

