

SITUACIÓN DEFICIENCIAS DETERMINADAS      PREVIO       DURANTE       POSTERIOR

DEPARTAMENTO:	JALAPA	MUNICIPIO:	MATAQUESCUINTLA
NOMBRE DEL ESTABLECIMIENTO:	EORM	DIRECCIÓN DEL ESTABLECIMIENTO:	Caserío Ixpacagua, Aldea Las Brisas
CÓDIGO DEL ESTABLECIMIENTO:	21-07-0031-43	FECHA:	05/03/2024



Foto1: SUSTITUCION DE COCINA



FOTO 2: REPARACION DE BAÑOS

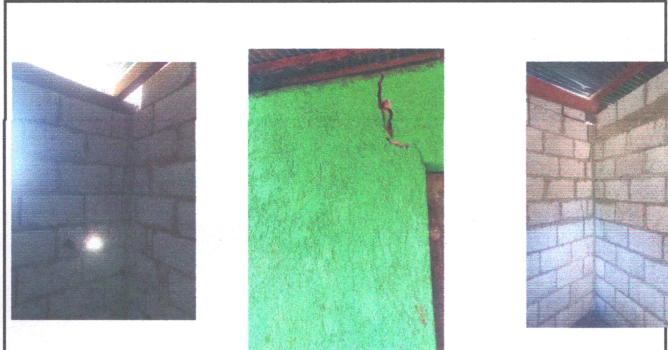

Foto3: SUSTITUCION DE CERCO PERIMETRAL





FOTO 4: SUSTITUCION DE TECHO

Empty space for additional observations or notes.

Empty space for additional observations or notes.

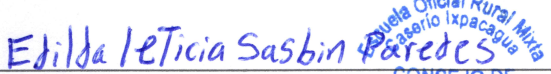
Observación: Si es necesario se pueden agregar hojas adicionales y actualizar el número de hojas.

  
 Edilda Leticia Sasbin  
 Firma y sello del Presidente de la Comisión de Padres de Familia
 

  
 Firma y Sello Director Centro Educativo Público

Escuela Oficial Rural Mixta  
 Caserío Ixpacagua  
 CONSEJO DE PADRES DE FAMILIA  
 Aldea Las Brisas  
 Mataquescuintla, Jalapa, Guatemala, G.A.

ESCUELA OFICIAL RURAL MIXTA  
 CASERIO IXPACAGUA  
 DIRECCION  
 ALDEA LAS BRISAS  
 MATAQUESCUINTLA, JALAPA