

SITUACIÓN DEFICIENCIAS DETERMINADAS PREVIO DURANTE POSTERIOR

DEPARTAMENTO:	JALAPA	MUNICIPIO:	Mataquesuintla
NOMBRE DEL ESTABLECIMIENTO:	EODP anexa a EORM Caserío San Francisco	DIRECCIÓN DEL ESTABLECIMIENTO:	Aldea Sansupo
CÓDIGO DEL ESTABLECIMIENTO:	21-07-0018-42	FECHA:	8/05/2024



Foto1: SUSTITUCION DE CUBIERTA DE LÁMINA: Sustitucion en aula (renglón 1)



FOTO 2: ESTRUCTURA DE TECHO: Sustitucion en aula (renglón 2)

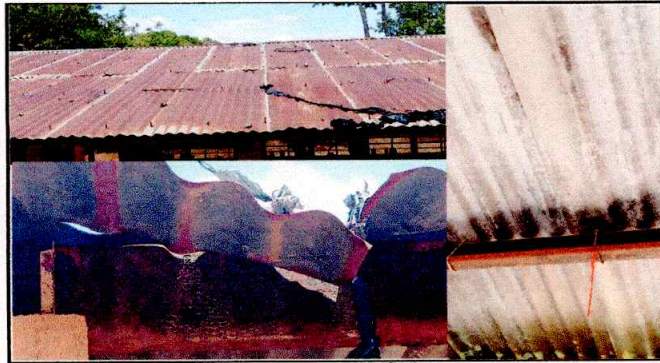

Foto3: PISO: Instalacion de piso en area de cocina (renglon 3)



Foto4: PINTURA EN MUROS INTERIOR Y EXTERIOR: Aplicación de pintura en paredes del aula y de la cocina interna y externa. (renglon 4)

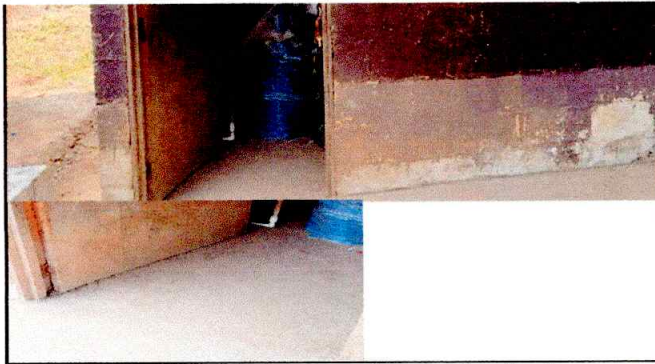

Foto: 5 Sustitucion de azulejo en area de cocina (renglon 5)



Foto: 6 REPARACION DE SISTEMA ELECTRICO: Reparacion del sistema electrico en general aula y cocina (renglon 6)

Observación: Si es necesario se pueden agregar hojas adicionales y actualizar el número de hojas.

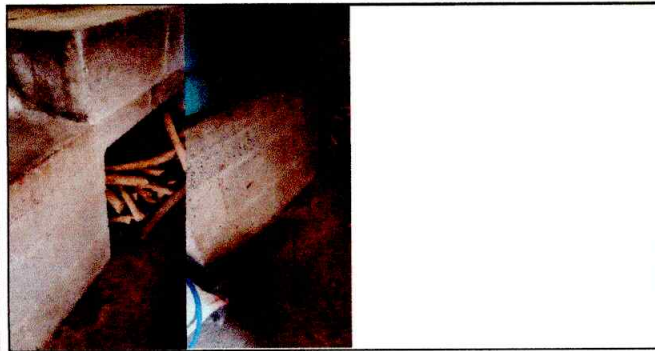
Margarita Aracely Ja...
Firma y sello del Presidente de la OPE
ESCUELA OFICIAL RURAL MIXTA
CASERIO SAN FRANCISCO
ALDEA SANSUPO
MATAQUESUINTLA, JALAPA

[Signature]
Firma y Sello Director Centro Educativo Público
ESCUELA OFICIAL RURAL MIXTA
CASERIO SAN FRANCISCO
DIRECCION
ALDEA SANSUPO
MATAQUESUINTLA, JALAPA

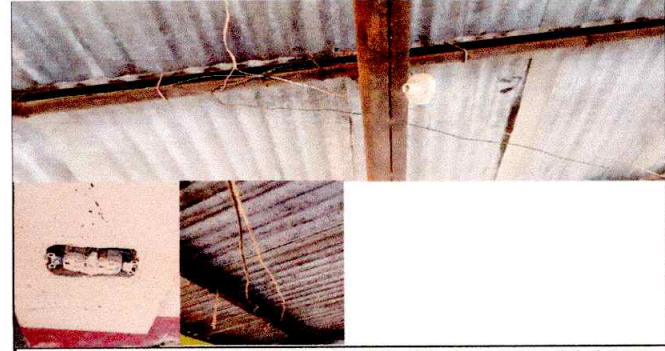
SITUACIÓN DEFICIENCIAS DETERMINADAS PREVIO DURANTE POSTERIOR

DEPARTAMENTO:	JALAPA	MUNICIPIO:	Mataquescuintla
NOMBRE DEL ESTABLECIMIENTO:	EODP anexa a EORM Caserío San Francisco	DIRECCIÓN DEL ESTABLECIMIENTO:	Aldea Sansupo
CÓDIGO DEL ESTABLECIMIENTO:	21-07-0018-42	FECHA:	8/05/2024



Foto7: REPARACION O SUSTITUCION DE AREA DE COCINA (ESTUFAS RURALES, PILAS, VENTANAS, PUERTAS, CHIMENEAS, ETC.) Instalacion de estufa, de ventana, puerta y ampliacion de pared en area de cocina.



FOTO 8: REPARACION DE REPELLO Y CERNIDO DE PAREDES: Aplicación de repello en area de cocina. (renglón 8)



Foto9:



Foto10:

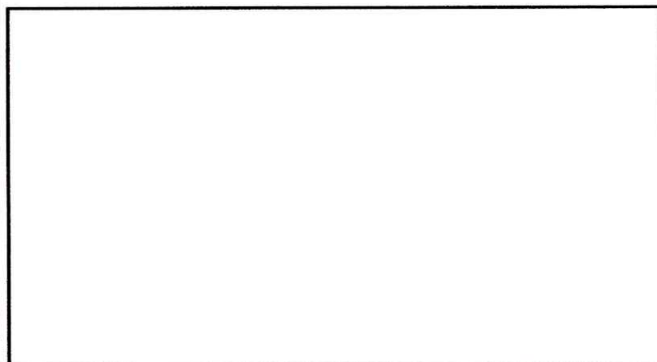

Foto: 11

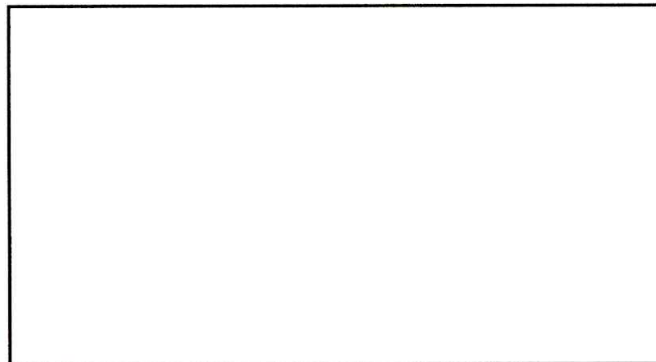

Foto: 12

Observación: Si es necesario se pueden agregar hojas adicionales y actualizar el número de hojas.

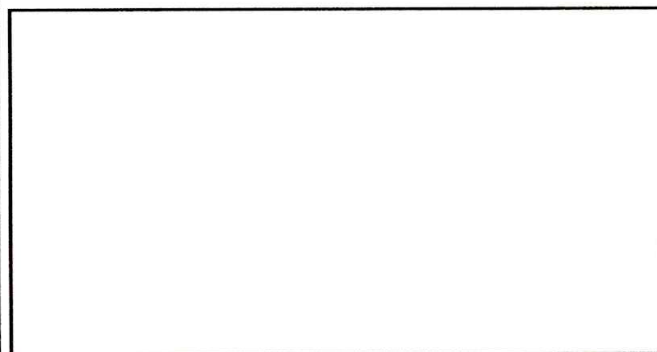
Margarita Aracely Juarez
Firma y sello del Presidente del EODP

ESCUELA OFICIAL RURAL MIXTA
CASERIO SAN FRANCISCO
ALDEA SANSUPO
MATAQUESCUINTLA, JALAPA

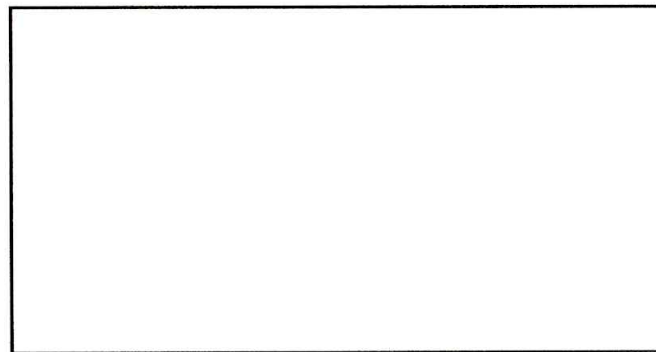
[Firma]
Firma y Sello Director Centro Educativo Público

ESCUELA OFICIAL RURAL MIXTA
CASERIO SAN FRANCISCO
DIRECCIÓN
ALDEA SANSUPO
MATAQUESCUINTLA, JALAPA