

SITUACIÓN DEFICIENCIAS DETERMINADAS:      PREVIO       DURANTE       POSTERIOR

DEPARTAMENTO:	JALAPA	MUNICIPIO:	MATAQUESCUTLA
NOMBRE DEL ESTABLECIMIENTO	NUCLEO FAMILIAR EDUCATIVO PARA EL DESARRO	DIRECCION DEL ESTABLECIMIENTO:	ALDEA LAS BRISAS
CODIGO DEL ESTABLECIMIENTO	21-07-0002-45	FECHA:	13/05/2024



Foto1: FUNDICION DE LOSA DE PATIO



FOTO 2: SECADO Y CERNIDO DE LOSA ACCESO AL ESTABLECIMIENTO



Foto3: LOSA DE PATIO FINALIZADA Y EN USO

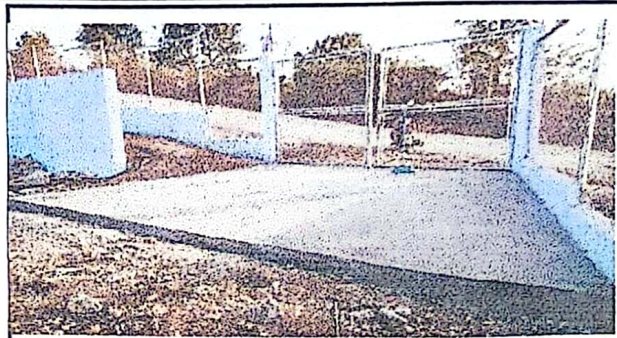

Foto4: MURO DE CONTENICION FINALIZADO VISTA LATERAL ALTA

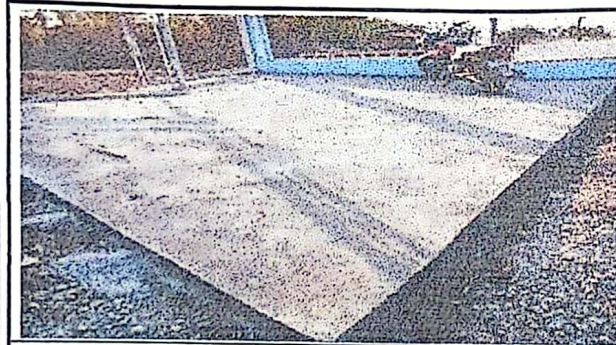

Foto: 5 VISTA LATERAL BAJA



Foto: 6 VISTA POSTERIO

Observación: Si es necesario se pueden agregar hojas adicionales y actualizar el número de hojas.

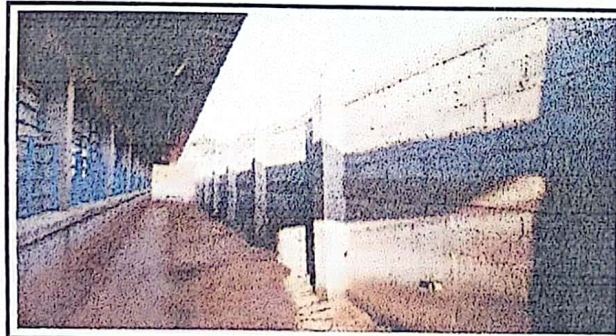
 Firma y sello del Presidente de la OPF	 Firma y Sello Director Centro Educativo Público No. 605
---	---

