

SITUACIÓN DEFICIENCIAS DETERMINADAS PREVIO DURANTE POSTERIOR

DEPARTAMENTO:	JALAPA	MUNICIPIO:	MATAQUESUITLA
NOMBRE DEL ESTABLECIMIENTO:	NUCLEO FAMILIAR EDUCATIVO PARA EL DESARRO	DIRECCIÓN DEL ESTABLECIMIENTO:	ALDEA LAS BRISAS
CÓDIGO DEL ESTABLECIMIENTO:	21-07-0002-45	FECHA:	15/03/2024



Foto1: QUITANDO LOSA ANTERIOR



FOTO 2: PREPARACION Y NIVELADO DE SUELO



Foto3: SUELO NIVELADO Y PREPARADO PARA FUNDICION



Foto4: ZANJEADO PARA ZAPATA Y COLUMNAS



Foto: 5 FUNDICION DE ZAPATA Y COLUMNAS



Foto: 6 INICIO DE TRABAJO EN VIGA DE HUMEDAD

Observación: Si es necesario se pueden agregar hojas adicionales y actualizar el número de hojas.

 Firma y sello del Presidente de la OPF	 Firma y Sello Director Centro Educativo Público No. 605
---	---

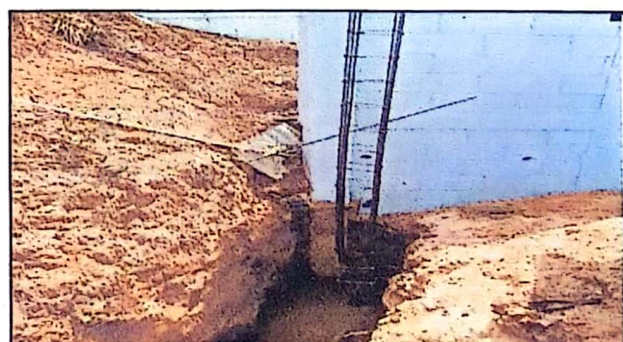