

SITUACIÓN DEFICIENCIAS DETERMINADAS

PREVIO

DURANTE

POSTERIOR

DEPARTAMENTO:	Jalapa	MUNICIPIO:	Monjas
NOMBRE DEL ESTABLECIMIENTO:	E.O.D.P. anexa a E.O.R.M.	DIRECCIÓN DEL ESTABLECIMIENTO:	Caserío Juan Cano, Aldea Piedras Blancas
CÓDIGO DEL ESTABLECIMIENTO:	21-06-0978-42	FECHA:	1/08/2024



Foto1: SUSTITUCIÓN LAMINA TROQUELADA CALIBRE 26



Foto 2: REPARACIÓN Y MANTENIMIENTO DE VENTANAS, PINTURA, SILICON, LIMPIEZA DE VIDRIOS



Foto 3: SUSTITUCIÓN PISO CERÁMICO (INCLUYE BASE DE CONCRETO)



Foto 4: REPARACION Y MANTENIMIENTO DE CANALES Y BAJADAS 4"



Foto 5: SUSTITUCION DE PINTURA BASE AGUA



Foto 6: SUSTITUCION DE RED DE DRENAJES PVC4" INCLUYE ACCESORIOS

Observación: Si es necesario se pueden agregar hojas adicionales y actualizar el número de hojas.

Marceline Hunko

Firma y sello del Presidente de la OPR



Juan Juan Leon

Firma y Sello Director Centro Educativo Público



SITUACIÓN DEFICIENCIAS DETERMINADAS

PREVIO

DURANTE

POSTERIOR

DEPARTAMENTO:	Jalapa	MUNICIPIO:	Monjas
NOMBRE DEL ESTABLECIMIENTO:	E.O.D.P. anexa a E.O.R.M.	DIRECCIÓN DEL ESTABLECIMIENTO:	Caserío Juan Cano, Aldea Piedras Blancas
CÓDIGO DEL ESTABLECIMIENTO:	21-06-0978-42	FECHA:	1/08/2024



Foto 7: SUSTITUCIÓN LOSA DE PATIO INCLUYE BASE, FUNDICION Y ACABADO



Foto 8: REPARACION O SUSTITUCION DE AREA DE COCINA (ESTUFAS RURALES, CHIMENEAS, PISO CERAMICO)



Foto 9: SUSTITUCION DE REPELLO Y CERNIDO



Foto 10: SUSTITUCIÓN ESTRUCTURA DE TECHO

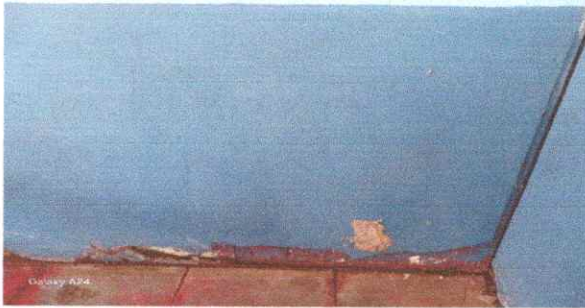

Foto 11:



Foto 12:

Observación: Si es necesario se pueden agregar hojas adicionales y actualizar el número de hojas.

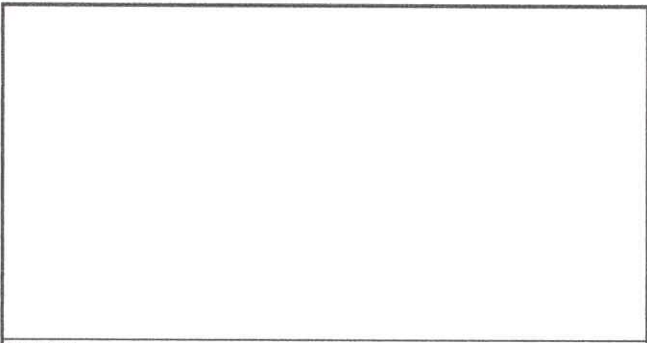
Marciana Humberto

Firma y sello del Presidente de la OPE

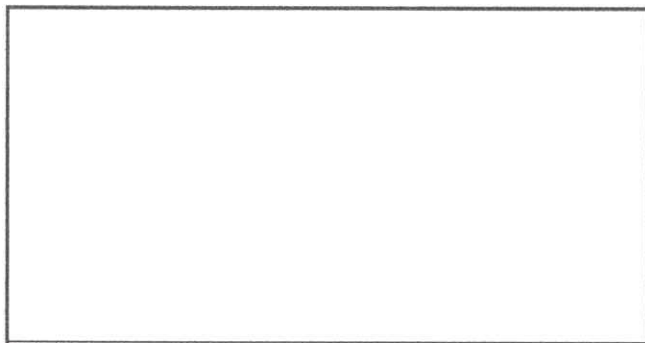

Juan José Luis Jara

Firma y Sello Director Centro Educativo Público

