

SITUACIÓN DEFICIENCIAS DETERMINADAS PREVIO DURANTE POSTERIOR

DEPARTAMENTO:	JALAPA	MUNICIPIO:	MONJAS
NOMBRE DEL ESTABLECIMIENTO:	EODP ANEXA A EORM	DIRECCIÓN DEL ESTABLECIMIENTO:	ALDEA PLAN DE LA CRUZ
CÓDIGO DEL ESTABLECIMIENTO:	21-06-0977-42	FECHA:	8/9/2024



Foto 1: Reparacion de puertas en area de baños



Foto 2: Sustitucion de ventanas



Foto 3: sustitucion de piso ceramico

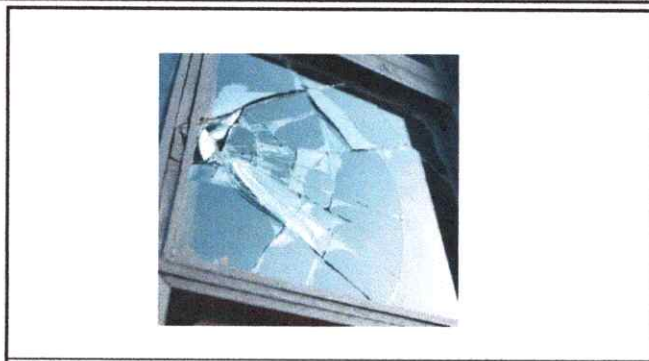

Foto 4: Sustitucion de canales pluviales



Foto 5: sustitucion de pintura de agua para exterior y pintura de aceite en zocalo



Foto 6: Reparacion de porton de ingreso principal

Observación: Si es necesario se pueden agregar hojas adicionales y actualizar el número de hojas.

 Firma y sello del Presidente de la OPF	 Firma y Sello Director Centro Educativo Público
---	---

SITUACIÓN DEFICIENCIAS DETERMINADAS: PREVIO DURANTE POSTERIOR

DEPARTAMENTO:	JALAPA	MUNICIPIO:	MONJAS
NOMBRE DEL ESTABLECIMIENTO:	EODP ANEXA A EORM	DIRECCIÓN DEL ESTABLECIMIENTO:	ALDEA PLAN DE LA CRUZ
CÓDIGO DEL ESTABLECIMIENTO:	21-06-0977-42	FECHA:	8/9/2024



Foto7: sustitucion de azulejo



Foto 8: Sustitucion de losa de patio

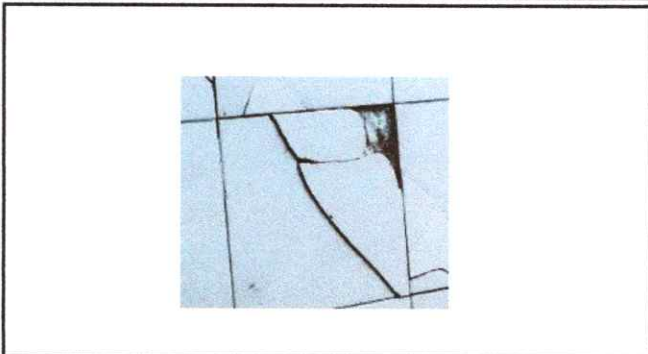

Foto 9: Sustitucion de instalacion electrica: tuberia, cableado interruptores y tomacorrientes en area de galera receien reomozada



Foto 10: Reparacion de cocina de leña.

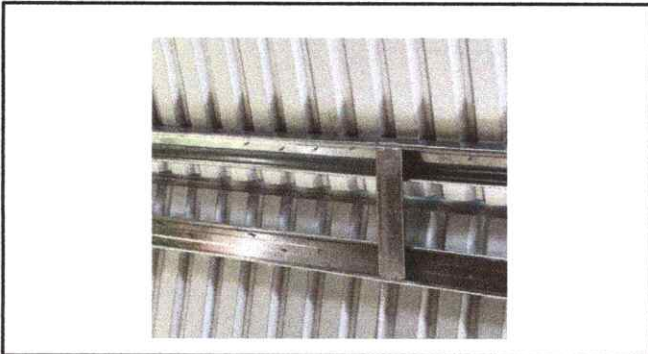
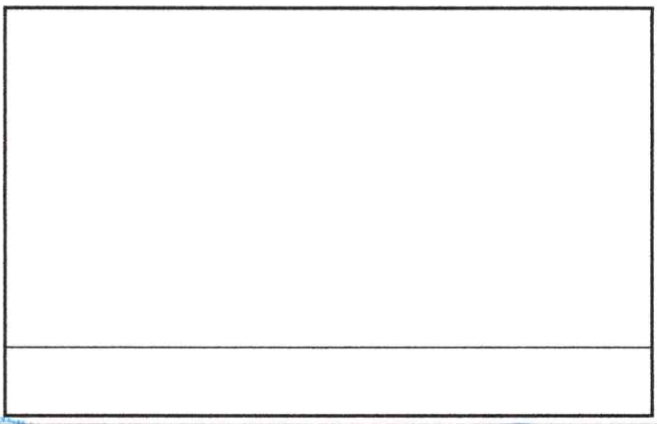
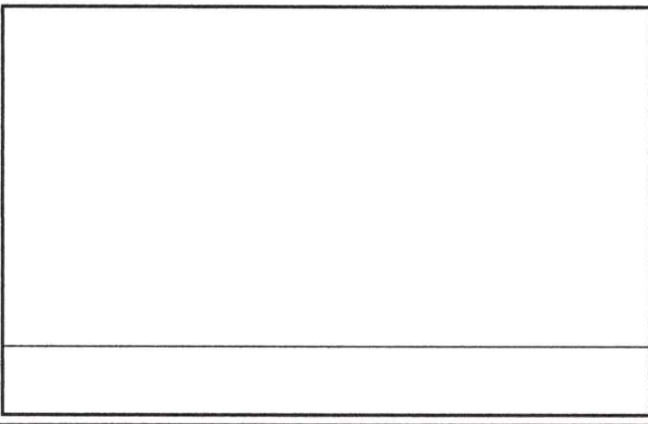

Observación: Si es necesario se pueden agregar hojas adicionales y actualizar el número de hojas.

<p><i>Carmelita Alici Ramirez</i></p> <p>Firma y sello del Presidente de la OPF</p>	<p><i>[Signature]</i></p> <p>Firma y Sello Director Centro Educativo Público</p>
---	--

