

SITUACIÓN DEFICIENCIAS DETERMINADAS PREVIO DURANTE POSTERIOR

DEPARTAMENTO:	JALAPA	MUNICIPIO:	MONJAS
NOMBRE DEL ESTABLECIMIENTO:	EODP ANEXA A EORM	DIRECCIÓN DEL ESTABLECIMIENTO:	ALDEA SAN JUANCITO
CÓDIGO DEL ESTABLECIMIENTO:	21-06-0774-42	FECHA:	27/08/2024



Foto1: SUSTITUCION DE PISO



Foto 2: CERCO O MURO PERIMETRAL



Foto 3: LOSA DE PATIO



Foto 4: SERVICIOS SANITARIOS Y SUS ACCESORIOS



Foto 5: REPELLO



Foto 6:

Observación: Si es necesario se pueden agregar hojas adicionales y actualizar el número de hojas.

Edilia Gregorio Martínez

Firma y sello del Presidente de la OPF

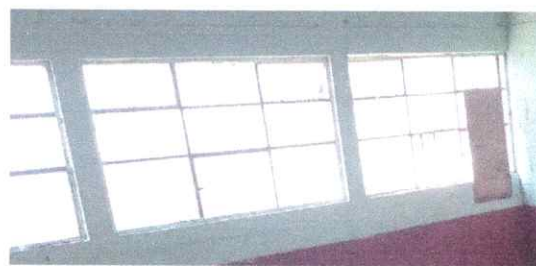

M. Guadalupe

Firma y Sello Director Centro Educativo Público

