

SITUACIÓN DEFICIENCIAS DETERMINADAS      PREVIO       DURANTE       POSTERIOR

|                             |                                       |                                |                   |
|-----------------------------|---------------------------------------|--------------------------------|-------------------|
| DEPARTAMENTO:               | JALAPA                                | MUNICIPIO:                     | MONJAS            |
| NOMBRE DEL ESTABLECIMIENTO: | Centro de Educación Integral P.A.I.N. | DIRECCIÓN DEL ESTABLECIMIENTO: | Aldea Garay       |
| CÓDIGO DEL ESTABLECIMIENTO: | 21-06-0717-42                         | FECHA:                         | 7 de mayo de 2024 |



Foto1: VENTANAS



FOTO 2: SERVICIOS SANITARIOS Y SUS ACCESORIOS



Foto3: CERCO O MURO PERIMETRAL



Foto4: REPARACION DE RED DE DRENAJES Y AGUA POTABLE



Foto: REPARACION O SUSTITUCION DE AREA DE COCINA

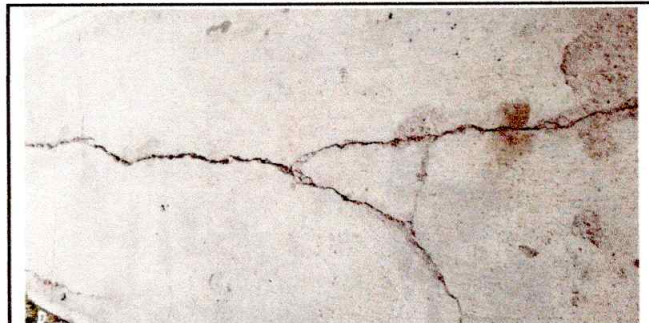



Foto: 6 LOSA DE PATIO

Observación: Si es necesario se pueden agregar hojas adicionales y actualizar el número de hojas.

|  |   |
|--|---|
| <p><i>Maribel Aguilar</i></p> <p>Firma y sello del Presidente de la O.P.P.</p>  | <p><i>M. Aguilar</i></p> <p>Firma y Sello Director Centro Educativo Público</p>  |
|--|---|