

SITUACIÓN DEFICIENCIAS DETERMINADAS

PREVIO

DURANTE

POSTERIOR

DEPARTAMENTO:	JALAPA	MUNICIPIO:	MONJAS
NOMBRE DEL ESTABLECIMIENTO:	EORM	DIRECCIÓN DEL ESTABLECIMIENTO:	ALDEA GARAY
CÓDIGO DEL ESTABLECIMIENTO:	2106-0229-43	FECHA:	1/05/2024



Foto 1: En esta imagen se puede observar el inicio del remozamiento de la cocina.



FOTO 2: Se puede observar el inicio de mantenimiento de la cisterna de la escuela.

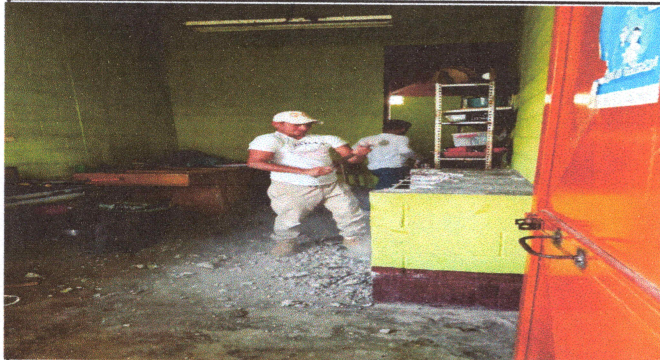

Foto 3: situación actual durante el cambio de cubierta.



Foto 4: pintura de estructura para colocar la nueva cubierta.



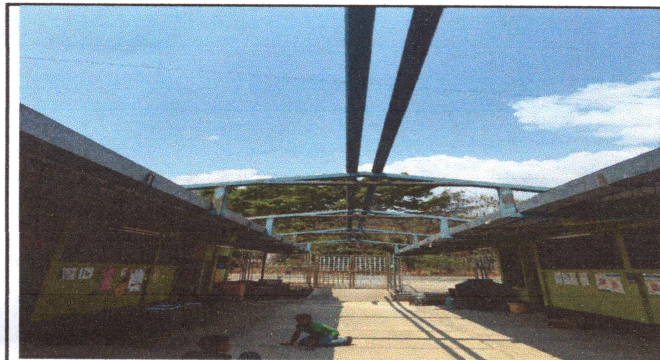



Foto 5: preparativos para el cambio del muro.

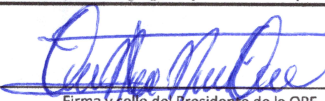

Foto 6: reparación de drenaje y red de agua potable.

Observación: Si es necesario se pueden agregar hojas adicionales y actualizar el número de hojas.

 Firma y sello del Presidente de la OPF		 Firma y Sello Director Centro Educativo Público	
---	---	---	---