

SITUACIÓN DEFICIENCIAS DETERMINADAS      PREVIO       DURANTE       POSTERIOR

DEPARTAMENTO:	Jalapa	MUNICIPIO:	Monjas
NOMBRE DEL ESTABLECIMIENTO:	EORM	DIRECCIÓN DEL ESTABLECIMIENTO:	Aldea Llano Grande
CÓDIGO DEL ESTABLECIMIENTO:	21-06-0226-43	FECHA:	9/08/2024



Foto1: SUSTITUCIÓN PISO CERÁMICO



Foto 2: SUSTITUCION DE PINTURA BASE AGUA



Foto 3: SUSTITUCIÓN DE CERCO PERIMETRAL CON BLOCK Y MALLA

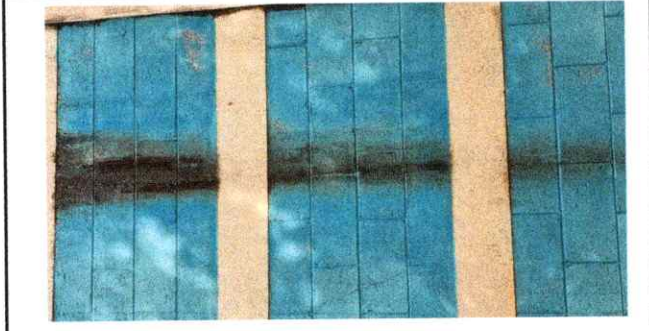

Foto 4: SUSTITUCION DE DEPOSITO DE AGUA (TIPO ROTOPLAS)



Foto 5:

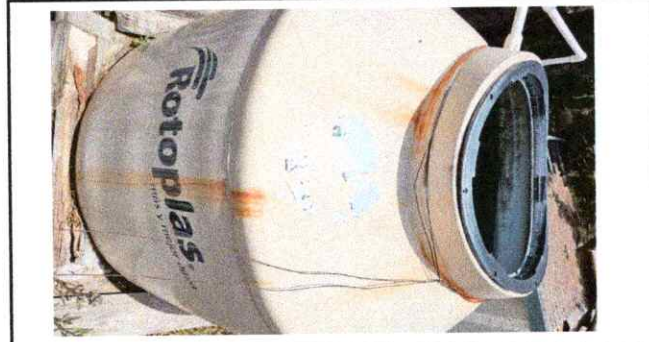

Foto 6:

Observación: Si es necesario se pueden agregar hojas adicionales y actualizar el número de hojas.

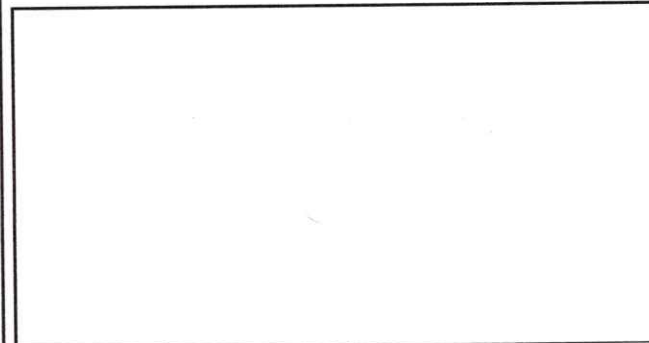
 Firma y sello del Presidente de la OPF	 Firma y Sello Director Centro Educativo Público
---	---

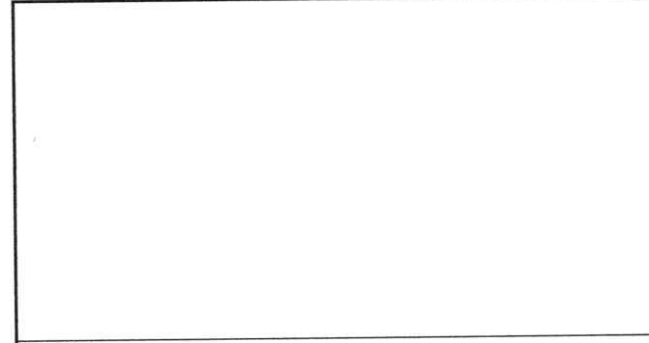