

SITUACIÓN DEFICIENCIAS DETERMINADAS

PREVIO

DURANTE

POSTERIOR

DEPARTAMENTO:	JALAPA	MUNICIPIO:	MONJAS
NOMBRE DEL ESTABLECIMIENTO:	EORM	DIRECCIÓN DEL ESTABLECIMIENTO:	ALDEA SAN JUAN SALAMO
CÓDIGO DEL ESTABLECIMIENTO:	21-06-0219-43	FECHA:	8/05/2024



Foto 1: PUERTAS (CAMBIO DE CHAPAS, PINTURA, MANTENIMIENTO DE BASE)



Foto 2: PINTURA (MODULOS EXTERIORES)



Foto 3: SERVICIOS SANITARIOS Y SUS ACCESORIOS (MANTENIMIENTO)



Foto 4: MURO PERIMETRAL (SUSTITUCIÓN BLOCK)



Foto 5: LOSA DE PATIO (SUSTITUCIÓN BASE FUNDICIÓN Y ACABADO)

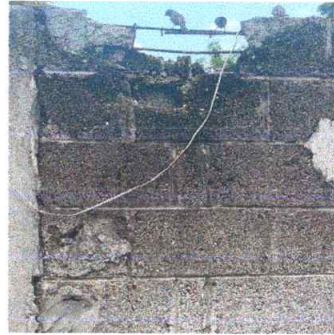

Foto 6: REPARACIÓN DEL SISTEMA ELÉCTRICO (SUSTITUCIÓN)

Observación: Si es necesario se pueden agregar hojas adicionales y actualizar el número de hojas.

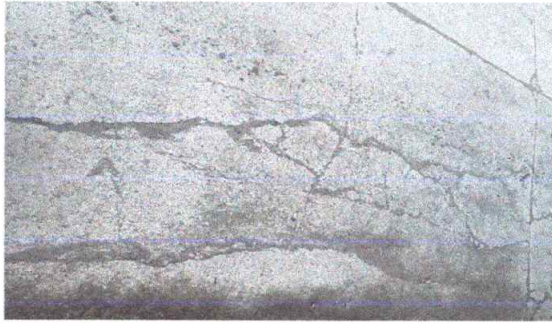
Clara Luz Escobar CGSK  
Firma y sello del Presidente de la CPR

Melaudoral  
Firma y Sello Director Centro Educativo Público



SITUACIÓN DEFICIENCIAS DETERMINADAS      PREVIO       DURANTE       POSTERIOR

DEPARTAMENTO:	JALAPA	MUNICIPIO:	MONJAS
NOMBRE DEL ESTABLECIMIENTO:	EORM	DIRECCIÓN DEL ESTABLECIMIENTO:	ALDEA SAN JUAN SALAMO
CÓDIGO DEL ESTABLECIMIENTO:	21-06-0219-43	FECHA:	8/05/2024



Foto 7: REPARACION O SUSTITUCION DE AREA DE COCINA(PLANCHA, PILA, VENTANA, PUERTA ECT.)

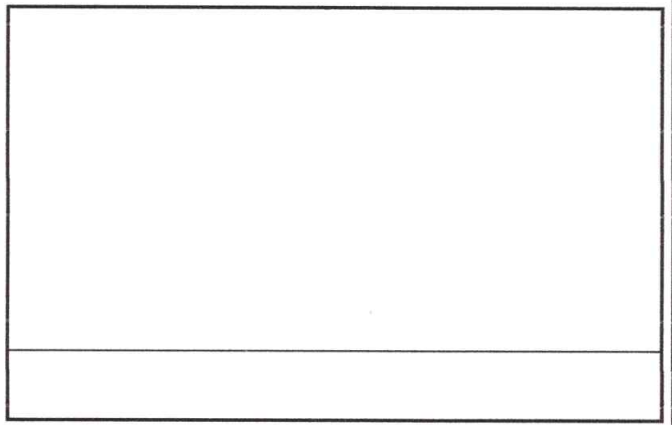
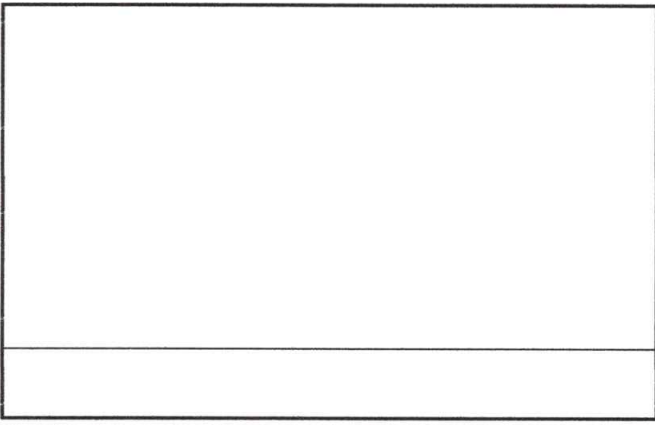
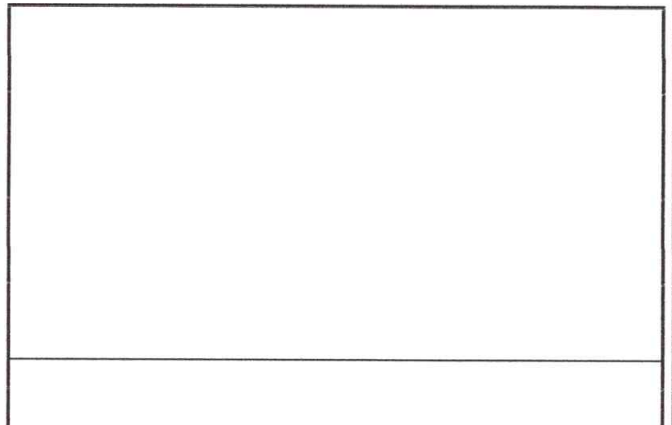
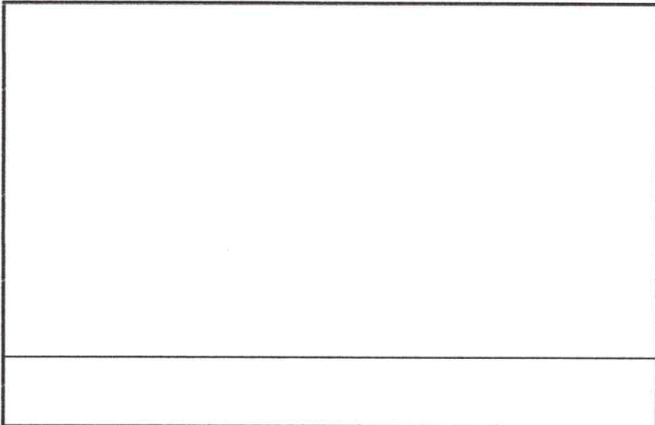
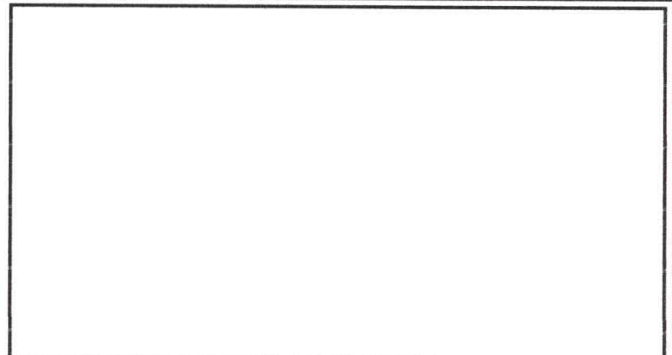

**Observación:** Si es necesario se pueden agregar hojas adicionales y actualizar el número de hojas.

<p><i>Clara Luz Escobar Castillo</i> Firma y sello del Presidente de la OPEP</p> 	<p><i>[Signature]</i> Firma y Sello Director Centro Educativo Público</p> 
--	---