



Ministerio de Educación  
Guatemala

# REGISTRO FOTOGRÁFICO PROGRAMA DE MANTENIMIENTO DE EDIFICIOS ESCOLARES PÚBLICOS

PRA-FOR-123  
Versión 1

SITUACIÓN DEFICIENCIAS DETERMINADAS

PREVIO

DURANTE

POSTERIOR

DEPARTAMENTO:	JALAPA	MUNICIPIO:	MONJAS
NOMBRE DEL ESTABLECIMIENTO:	EORM BO. MARGINAL EL CAMPECHE	DIRECCIÓN DEL ESTABLECIMIENTO:	EORM BO. MARGINAL EL CAMPECHE
CÓDIGO DEL ESTABLECIMIENTO:	21-06-0019-43	FECHA:	5/05/2024



Foto1: Cubierta de Lamina (sustitución de lamina por troquelada calibre 26 y mantenimiento)



Foto 2: cubierta de lamina ( desmontaje, mantenimiento e instalac lamina existente)



Foto 3: estructura de techo ( mantenimiento estructura de techo)



Foto 4: puertas (sustitucion puerta de aula)



Foto 5: ventanas(sustitucion ventanas de aula)



Foto 6:reparacion de red de drenajes y red de agua potable

Observación: Si es necesario se pueden agregar hojas adicionales y actualizar el número de hojas.

Firma y sello del Presidente de la OPF



Firma y Sello Director Centro Educativo Público



SITUACIÓN DEFICIENCIAS DETERMINADAS:

PREVIO

DURANTE

POSTERIOR

DEPARTAMENTO:	JALAPA	MUNICIPIO:	MONJAS
NOMBRE DEL ESTABLECIMIENTO:	EORM BO. MARGINAL EL CAMPECHE	DIRECCION DEL ESTABLECIMIENTO:	EORM BO. MARGINAL EL CAMPECHE
ESTABLECIMIENTO:	21-06-0019-43	FECHA:	5/05/2024



Foto7: reparacion de sistema electrico (reparacion)



Foto 8: Reparación o sustitución de área de cocina (estufas rurales, pilas, ventanas, puertas, chimeneas, etc.)

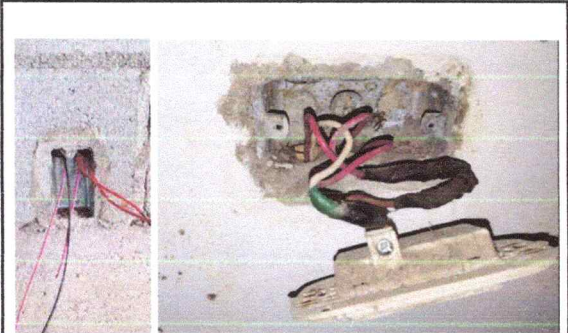

Foto 3:

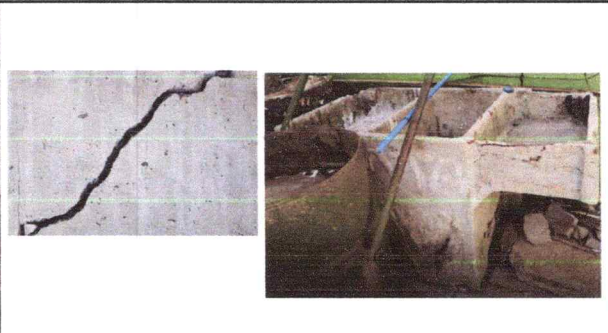

Foto 2:



Foto 5:

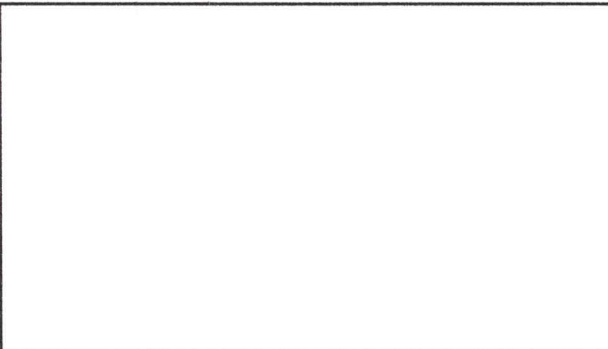

Foto 6:

Observación: Si es necesario se pueden agregar hojas adicionales y actualizar el número de hojas.

  
Firma y sello del Presidente de la OPE



  
Firma y Sello Director Centro Educativo Público

