



**REGISTRO FOTOGRÁFICO
PROGRAMA DE MANTENIMIENTO DE EDIFICIOS ESCOLARES PÚBLICOS**

UBICACIÓN DEFICIENCIAS DETERMINAD. PREVIO DURANTE POSTERIOR

DEPARTAMENTO:	JALAPA	MUNICIPIO:	SAN CARLOS ALZATATE
NOMBRE DEL ESTABLECIMIENTO:	CEIN-PAIN	DIRECCION DEL ESTABLECIMIENTO:	BARRIO PALMITA
ESTABLECIMIENTO:	21-05-1055-42	FECHA:	5/08/2024



FOTO 1.1: SUSTITUCION LAMINA TROQUELADA CALIBRE 26



FOTO 2.1: REPARACION Y MANTENIMIENTO DE ESTRUCTURA.



FOTO 3.1: REPARACION Y MANTENIMIENTO DE VENTANA PINTURA, CICLOPEO, LIMPIEZA DE VIDRIOS.



FOTO 4.1: SUSTITUCION DE VIDRIOS MEDIDAS TÍPICAS.



FOTO 4.1: SUSTITUCION DE CANALES Y BAJADAS 4".



FOTO 5.1: SUSTITUCION PISO CERAMICAS.

Observación: Si es necesario se pueden agregar hojas adicionales y actualizar el número de hojas.

Firma y sello del Presidente de la OPF

Firma y Sello Director Centro Educativo Público



**REGISTRO FOTOGRÁFICO
PROGRAMA DE MANTENIMIENTO DE EDIFICIOS ESCOLARES PÚBLICOS**

UBICACIÓN DEFICIENCIAS DETERMINAD. PREVIO DURANTE POSTERIOR

DEPARTAMENTO:	JALAPA	MUNICIPIO:	SAN CARLOS ALZATATE
NOMBRE DEL ESTABLECIMIENTO:	CEIN-PAIN	DIRECCION DEL ESTABLECIMIENTO:	BARRIO PALMITA
ESTABLECIMIENTO:	21-05-10-55-42	FECHA:	5/08/2024



FOTO 6.1: SUSTITUCION DE PINTURA A BASE DE AGUA.



FOTO 7.1: SUSTITUCION DE SANITARIOS COMPLETOS.

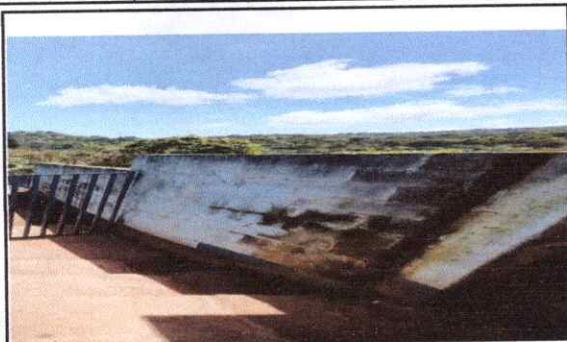

FOTO 7.2: SUSTITUCION DE LAVAMANOS CON PEDESTAL.



FOTO 8.1: REPARACION Y MANTENIMIENTO A BARANDA.



FOTO 9.1: SUSTITUCION DE CERCO PERIMETRAL CON BLOCK Y MALLA.



FOTO 10.1: SUSTITUCION DE LAMPARAS LED.

Observación: Si es necesario se pueden agregar hojas adicionales y actualizar el número de hojas.

Firma y sello del Presidente de la OPE



Firma y Sello Director Centro Educativo Público

