

SITUACIÓN DEFICIENCIAS DETERMINADAS

PREVIO

DURANTE

POSTERIOR

DEPARTAMENTO:	Jalapa	MUNICIPIO:	San Carlos Alzatate
NOMBRE DEL ESTABLECIMIENTO:	EODP Anexa a EORM	DIRECCIÓN DEL ESTABLECIMIENTO:	caserio el Matazano
CÓDIGO DEL ESTABLECIMIENTO:	21-05-0775-42	FECHA:	31/07/2024



Foto1: reparación de piso



Foto 2: pintura en muros interior y exterior



Foto 3: servicios sanitarios y sus accesorios



Foto 4: cubierta de lamina y estructura de techos para baños



Foto 5: losa de patio



Foto 6: reparación o sustitución de área de cocina, azulejo, tubo de chimenea y sombrero de chimenea

Observación: Si es necesario se pueden agregar hojas adicionales y actualizar el número de hojas.

Firma y sello del Presidente de la OPR E.O.P. ANEXA A.E.O.R.M.

Firma y Sello Director Centro Educativo Público

SITUACIÓN DEFICIENCIAS DETERMINADAS

PREVIO

DURANTE

POSTERIOR

DEPARTAMENTO:	Jalapa	MUNICIPIO:	San Carlos Alzate
NOMBRE DEL ESTABLECIMIENTO:		DIRECCIÓN DEL ESTABLECIMIENTO:	Aldea el Matazano
CÓDIGO DEL ESTABLECIMIENTO:	21-05-0021-45	FECHA:	21/08/2024



Foto 7: sustitución de pila



Foto 8: sustitución de plancha



Foto 9: sustitución de (malla y tubo de metal; alambre garbanizado)

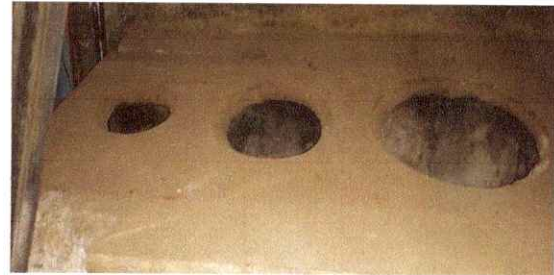

Foto 10: reparación y mantenimiento/ deposito de agua



Foto 11: puertas (mantenimiento de pintura)



Foto 12: ventanas (mantenimiento de pintura y vidrios)

Observación: Si es necesario se pueden agregar hojas adicionales y actualizar el número de hojas.

Firma y sello del Presidente de la OPE



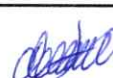

Firma y Sello Director Centro Educativo Público

