



**REGISTRO FOTOGRÁFICO
PROGRAMA DE MANTENIMIENTO DE EDIFICIOS ESCOLARES PÚBLICOS**

PRA-FOR-123
Versión 1

SITUACIÓN DEFICIENCIAS DETERMINADAS

PREVIO

DURANTE

POSTERIOR

DEPARTAMENTO:	JALAPA	MUNICIPIO:	SAN CARLOS ALZATATE
NOMBRE DEL ESTABLECIMIENTO:	ESCUELA OFICIAL RURAL MIXTA	DIRECCIÓN DEL ESTABLECIMIENTO:	CASERÍO CONCEPCIÓN BUENA VISTA
CÓDIGO DEL ESTABLECIMIENTO:	21-05-0722-43	FECHA:	27/08/2024



Foto1: PUERTAS



Foto 2: PISO



Foto 3: REPARACION Y MANTENIMIENTO DE CISTERNAS/DEPOSITOS DE AGUA



Foto 4: REPARACION O SUSTITUCION DE AREA DE COCINA (ESTUFAS RURALES, PILAS, VENTANAS, PUERTAS, CHIMENEAS, ETC)



Foto 5: REPARACION SISTEMA ELECTRICO



Foto 6: PINTURA EN MUROS INTERIOR Y EXTERIOR

Observación: Si es necesario se pueden agregar hojas adicionales y actualizar el número de hojas.

[Handwritten Signature]



Firma y sello del Presidente de la OPF

[Handwritten Signature]



Firma y Sello Director Centro Educativo Público



**REGISTRO FOTOGRÁFICO
PROGRAMA DE MANTENIMIENTO DE EDIFICIOS ESCOLARES PÚBLICOS**



PRA-FOR-123
Versión 1

SITUACIÓN DEFICIENCIAS DETERMINADAS PREVIO DURANTE POSTERIOR

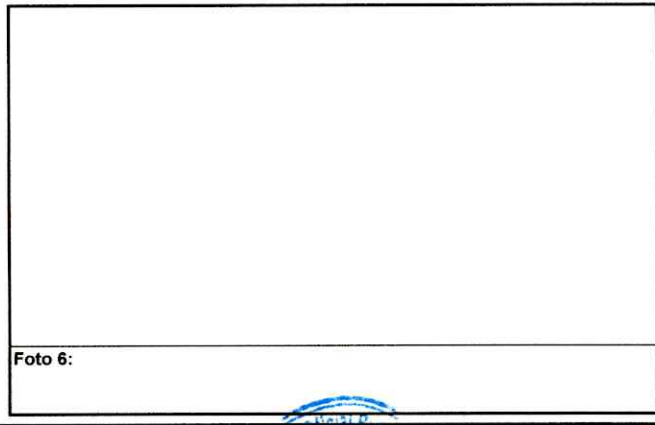
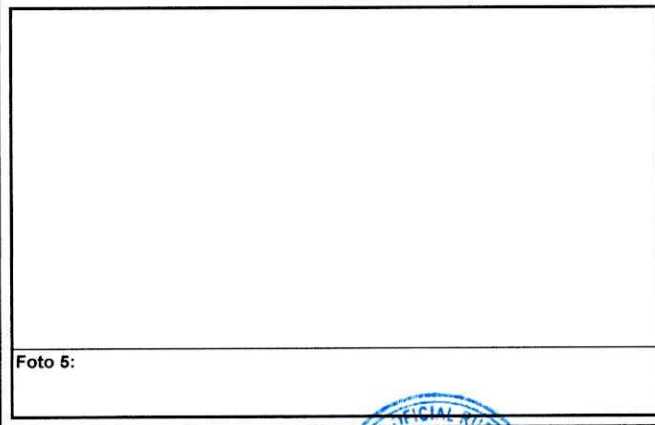
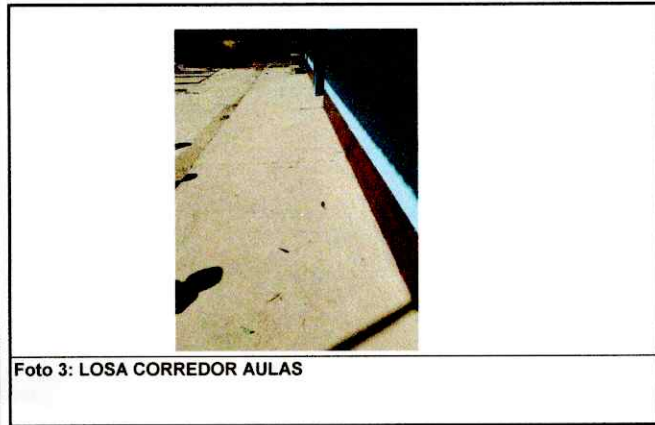
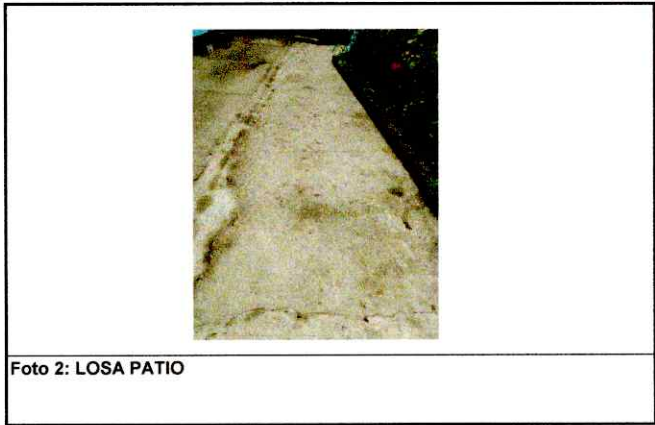
DEPARTAMENTO:	JALAPA	MUNICIPIO:	SAN CARLOS ALZATATE
NOMBRE DEL ESTABLECIMIENTO:	ESCUELA OFICIAL RURAL MIXTA	DIRECCIÓN DEL ESTABLECIMIENTO:	CASERÍO CONCEPCIÓN BUENA VISTA
CÓDIGO DEL ESTABLECIMIENTO:	21-05-0722-43	FECHA:	27/08/2024



Observación: Si es necesario se pueden agregar hojas adicionales y actualizar el número de hojas.

 Firma y sello del Presidente de la OPF	 Firma y Sello Director Centro Educativo Público
---	---

