

SITUACIÓN DEFICIENCIAS DETERMINADAS PREVIO DURANTE POSTERIOR

| | | | |
|-----------------------------|----------------------------|--------------------------------|--|
| DEPARTAMENTO: | Jalapa | MUNICIPIO: | San Carlos Alzate |
| NOMBRE DEL ESTABLECIMIENTO: | E.O.D.P ANEXA A E.O.R.M JM | DIRECCIÓN DEL ESTABLECIMIENTO: | Aldea Sabanetas, San Carlos Alzate, Jalapa |
| CÓDIGO DEL ESTABLECIMIENTO: | 21-05-0699-42 | FECHA: | 19/08/2024 |

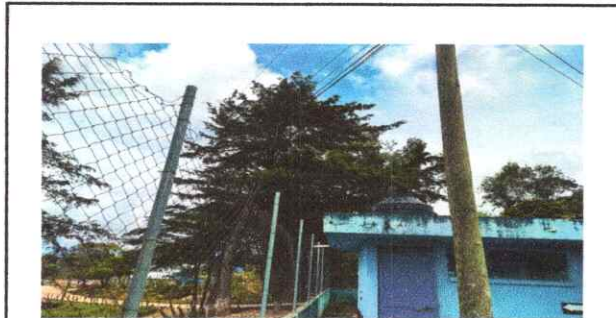

Reparación y mantenimiento area aulas



Mantenimiento puerta area de baños



Sustitución de cuneta de concreto

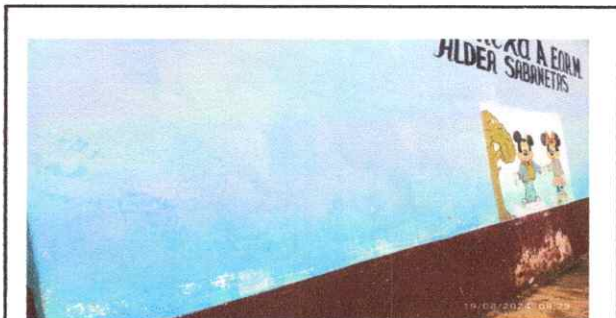

sustitución de pintura base agua

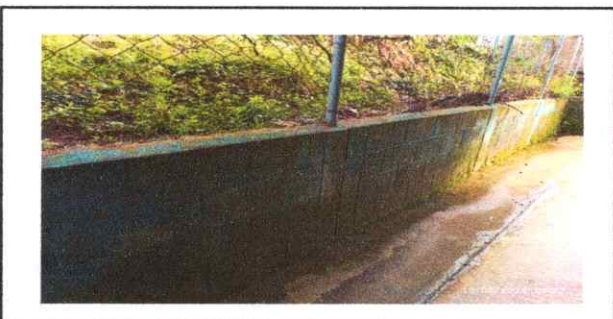

Sustitución de pintura base aceite (socalo)

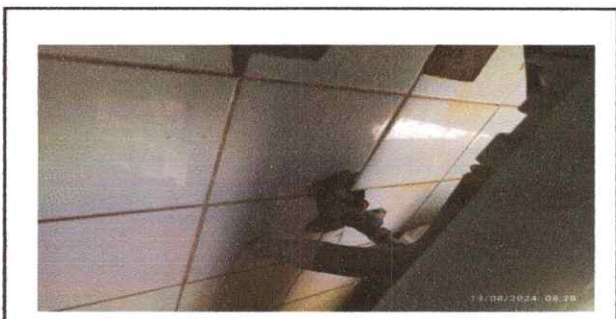

Reparación lavamanos

Observación: Si es necesario se pueden agregar hojas adicionales y actualizar el número de hojas.

| | |
|--|---|
| Firma y sello del Presidente de la O.P.P. ANEXA A E.O.R.M. | Firma y Sello Director Centro Educativo Público |
|--|---|

SITUACIÓN DEFICIENCIAS DETERMINADAS

PREVIO

DURANTE

POSTERIOR

| | | | |
|-----------------------------|----------------------------|--------------------------------|--|
| DEPARTAMENTO: | Jalapa | MUNICIPIO: | San Carlos Alzate |
| NOMBRE DEL ESTABLECIMIENTO: | E.O.D.P ANEXA A E.O.R.M JM | DIRECCIÓN DEL ESTABLECIMIENTO: | Aldea Sabanetas, San Carlos Alzate, Jalapa |
| CÓDIGO DEL ESTABLECIMIENTO: | 21-05-0699-42 | FECHA: | 19/08/2024 |



Sustitución de portón de reja con hierro legítimo y proceso 4M2 X2.20



Sustitución de cerco perimetral 78 M2



Sustitución de losa de patio incluye base, fundición y acabado ingreso al patio)

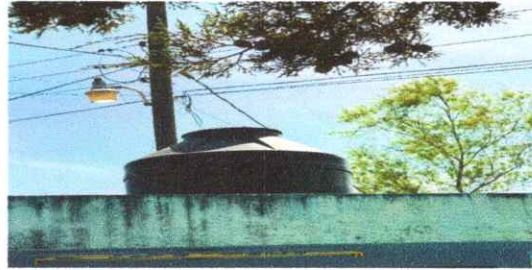

sustitución de rotoplas



Sustitución de pilas



Revisión y reparación del sistema eléctrico

Observación: Si es necesario se pueden agregar hojas adicionales y actualizar el número de hojas.

Firma y sello del Presidente de la C.M.F.



Firma y Sello Director Centro Educativo Público

