

SITUACIÓN DEFICIENCIAS DETERMINADAS PREVIO DURANTE POSTERIOR

DEPARTAMENTO:	Jalapa	MUNICIPIO:	San Carlos Alzate
NOMBRE DEL ESTABLECIMIENTO:	E. O.R.M JM	DIRECCIÓN DEL ESTABLECIMIENTO:	Aldea Sabanetas, San Carlos Alzate, Jalapa
CÓDIGO DEL ESTABLECIMIENTO:	21-05-0205-43	FECHA:	19/08/2024

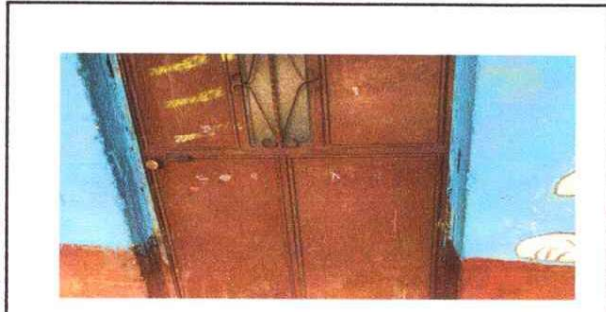

Reparación y mantenimiento en area de aulas

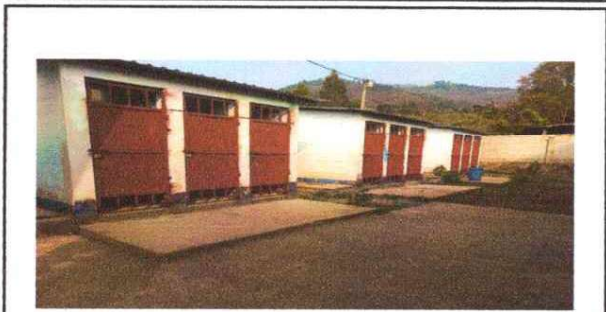

Reparación y mantenimiento de puertas en area de baños



Reparación y mantenimiento en ventanas, pintura, silicón y limpieza de vidrios

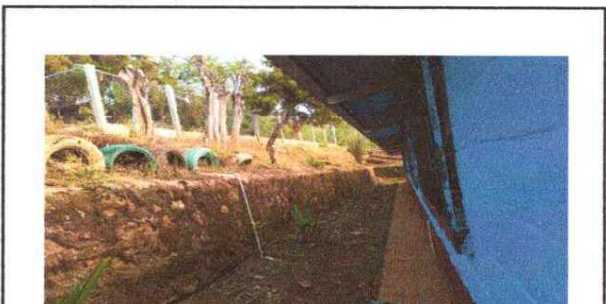

Sustitución de cuneta de concreto





Sustitución de pintura base agua



Sustitución de pintura base aceite (socalo)

Observación: Si es necesario se pueden agregar hojas adicionales y actualizar el número de hojas.

 Firma y sello del Presidente de la OPF	 Firma y Sello Director Centro Educativo Público
---	---



SITUACIÓN DEFICIENCIAS DETERMINADAS PREVIO DURANTE POSTERIOR

DEPARTAMENTO:	Jalapa	MUNICIPIO:	San Carlos Alzate
NOMBRE DEL ESTABLECIMIENTO:	E.O.R.M JM	DIRECCIÓN DEL ESTABLECIMIENTO:	Aldea Sabanetas, San Carlos Alzate, Jalapa
CÓDIGO DEL ESTABLECIMIENTO:	21-05-0205-43	FECHA:	19/08/2024



Sustitución de portón de rejas con hierro legitimo y proceso 3M2 X 2.20



Reparación de drenajes



Sustitución de losa de patio incluye base, fundición y acabado



Reparación y revisión de sistema eléctrico



Reparación y mantenimiento de depósito de agua (rotoplas)



Sustitución de pilas

Observación: Si es necesario se pueden agregar hojas adicionales y actualizar el número de hojas.

 Firma y sello del Presidente de la OPA	 Firma y Sello Director Centro Educativo Público
---	---



SITUACIÓN DEFICIENCIAS DETERMINADAS PREVIO DURANTE POSTERIOR

DEPARTAMENTO:	Jalapa	MUNICIPIO:	San Carlos Alzatate
NOMBRE DEL ESTABLECIMIENTO:	E.O.R.M JM	DIRECCIÓN DEL ESTABLECIMIENTO:	Aldea Sabanetas, San Carlos Alzatate, Jalapa
CÓDIGO DEL ESTABLECIMIENTO:	21-05-0205-43	FECHA:	19/08/2024



Reparación de ventanas

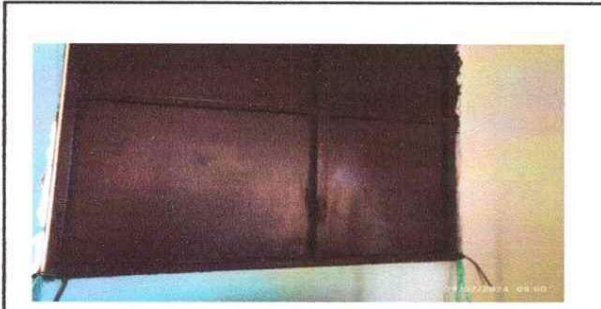

Reparación de puerta

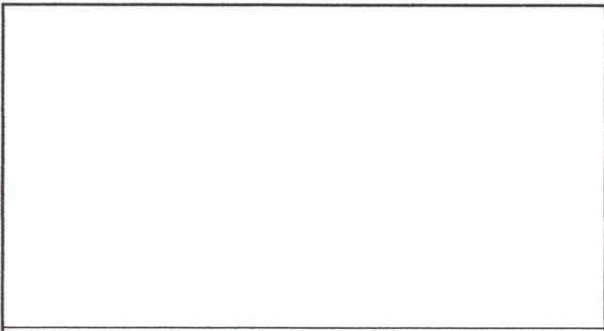

Sustitución de losa de patio incluye base, fundición y acabado

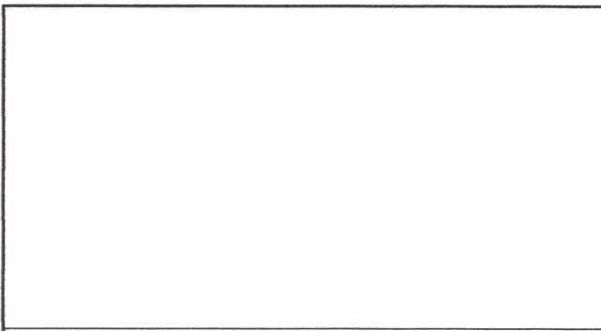

Reparación y revisión de sistema eléctrico

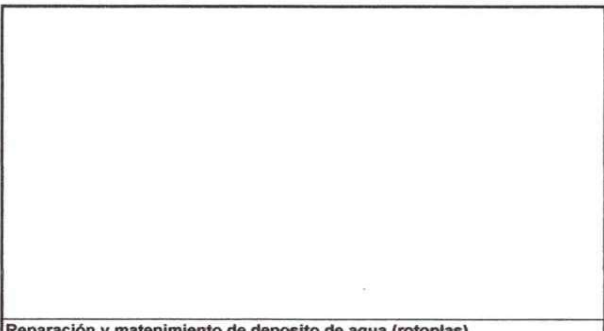

Reparación y mantenimiento de depósito de agua (rotoplas)

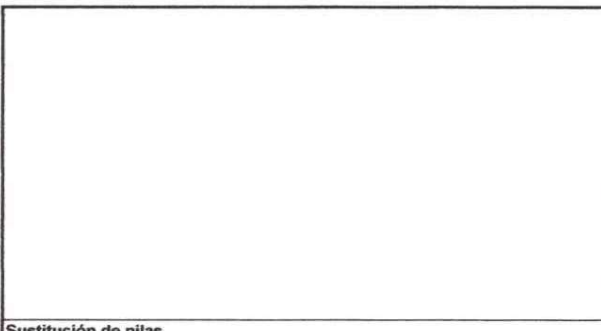

Sustitución de pilas

Observación: Si es necesario se pueden agregar hojas adicionales y actualizar el número de hojas.

 Firma y sello del Presidente de la OPF	 Firma y Sello Director Centro Educativo Público
---	---

