



**REGISTRO FOTOGRÁFICO  
PROGRAMA DE MANTENIMIENTO DE EDIFICIOS ESCOLARES PÚBLICOS**

Ministerio de Educación  
Guatemala

SITUACIÓN DEFICIENCIAS DETERMINADAS

PREVIO

DURANTE

POSTERIOR

DEPARTAMENTO:	JALAPA	MUNICIPIO:	SAN CARLOS ALZATATE
NOMBRE DEL ESTABLECIMIENTO:	EORM	DIRECCIÓN DEL ESTABLECIMIENTO:	CASERIO LOS GONZALEZ LA CAÑADA
CÓDIGO DEL ESTABLECIMIENTO:	21-05-0015-43	FECHA:	6/03/2024



**Foto 1: INSTALACION DE UNA VENTANA DE PVC Y PUESTA DE DOS VIDRIOS DE LA VENTARIA PERSIANA DE METAL.**



**FOTO 2: REMPLAZO DE DOS SANITARIOS NUEVOS CON SUS ACCESORIOS.**



**Foto 3: SE LE DARA MANTENIMIENTO AL PORTON DE INGRESO MEDIANTE PINTURA ANTICORROSIVA.**



**Foto 4: PARA EL CORRECTO FUNCIONAMIENTO DE LOS DOS SANITARIOS NUEVOS ES NECESARIO LA INSTALACION DE UN NUEVO SISTEMA DE DRENAJE YA QUE EL ACTUAL SON BAÑOS SEPTICOS.**

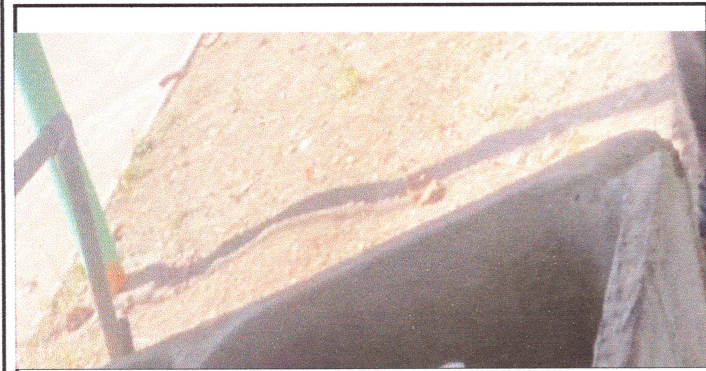

**Foto 5: FUNDIR 38.4 METROS CUADRADOS DE LOSA DE PATIO CON UN ESPESOR DE 8 CM, TALLADOS.**



**Foto 6: REPARACION DE SISTEMA DE ILUMINACION DUCTOS Y CABLEADOS Y LAMPARAS**

**Observación:** Si es necesario se pueden agregar hojas adicionales y actualizar el número de hojas

 Firma y sello del Presidente de la OPF	 Firma y Sello Director Centro Educativo Público
---	---





Ministerio de Educación  
Guatemala

# REGISTRO FOTOGRÁFICO PROGRAMA DE MANTENIMIENTO DE EDIFICIOS ESCOLARES PÚBLICOS

PRA-FOR-123 -  
Versión 1

SITUACIÓN DEFICIENCIAS DETERMINADAS

PREVIO

DURANTE

POSTERIOR

DEPARTAMENTO:	JALAPA	MUNICIPIO:	SAN CARLOS ALZATATE
NOMBRE DEL ESTABLECIMIENTO:	EORM	DIRECCIÓN DEL ESTABLECIMIENTO:	CASERÍO LOS GONZÁLEZ LA CAÑADA
CÓDIGO DEL ESTABLECIMIENTO:	21-05-0015-43	FECHA:	6/03/2024



Foto 7: MANTENIMIENTO DE TINACO MEDIANTE NUEVO KIT DE ACCESORIOS PARA VOLVERLO A QUE SEA FUNCIONAL



Foto 8: REPARACION (ESTUFAS RURALES, PILAS, CHIMENEAS, ETC.)

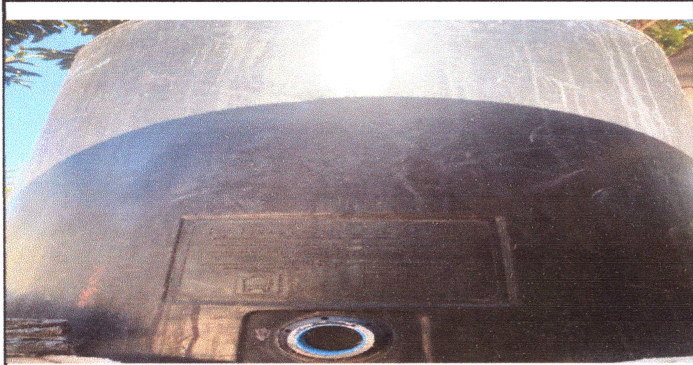

Foto 9: FUNDICION DE COLUMNA, MOCHETA Y TALLADO DE MARCOS DE PUERTA Y AREAS EXTERIORES.



Foto 10: REBESTIMIENTO DE CONCRETO EN TALUD CON ELECTROMALLA Y ENSABIETADO A LA SUPERFICIE DEL TERRENO NATURAL.

Observación: Si es necesario se pueden agregar hojas adicionales y actualizar el número de hojas.

Firma y sello del Presidente de la OPF



Firma y Sello Director Centro Educativo Público

