

SITUACIÓN DEFICIENCIAS DETERMINADAS

PREVIO

DURANTE

POSTERIOR

DEPARTAMENTO:	JALAPA	MUNICIPIO:	San Carlos Alzatate
NOMBRE DEL ESTABLECIMIENTO:	Escuela Oficial Rural Mixta	DIRECCIÓN DEL ESTABLECIMIENTO:	Caserío El Terrero
CÓDIGO DEL ESTABLECIMIENTO:	21-05-0013-43	FECHA:	03 de Septiembre de 2024



Foto1: CUBIERTA DE LAMINA



FOTO 2: REPARACION DE REPELLO Y CERNIDO DE PAREDES

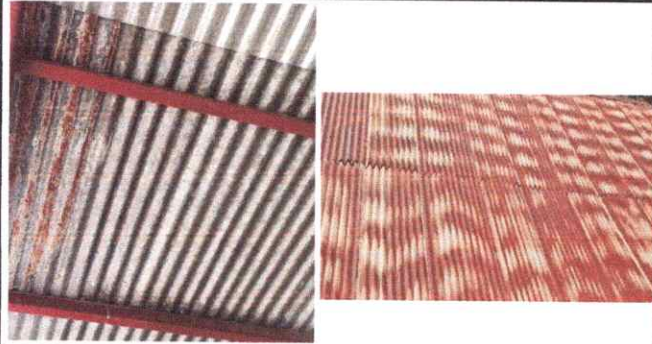

Foto3: CANALES Y BAJADAS DE AGUA PLUVIAL

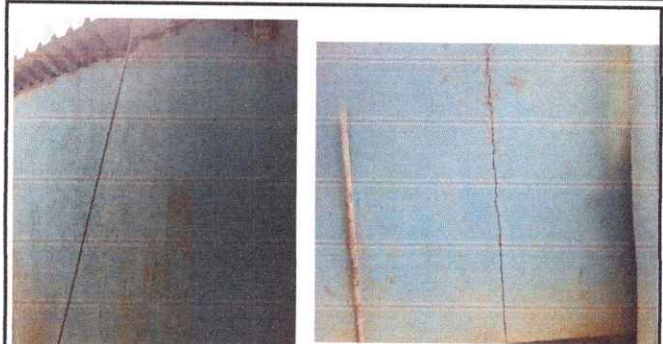

Foto4:



Foto:

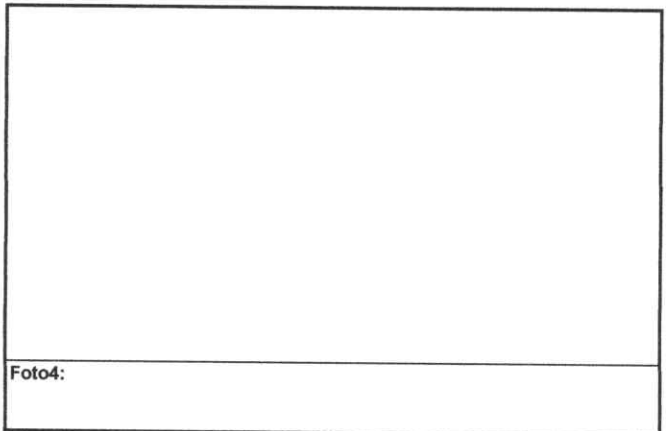

Foto:

Observación: Si es necesario se pueden agregar hojas adicionales y actualizar el número de hojas.

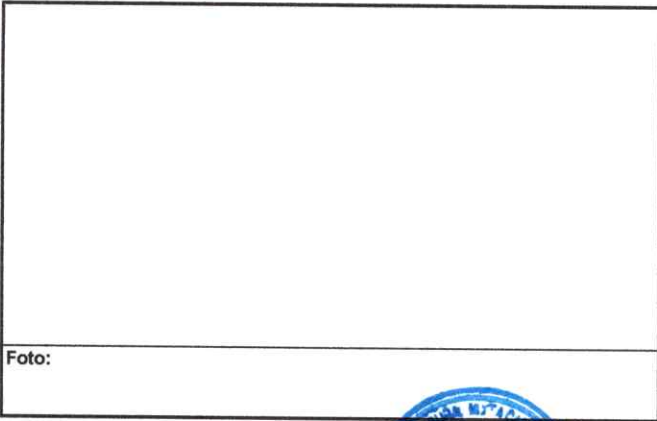
Catalina Najera

Firma y sello del Presidente de la OPF

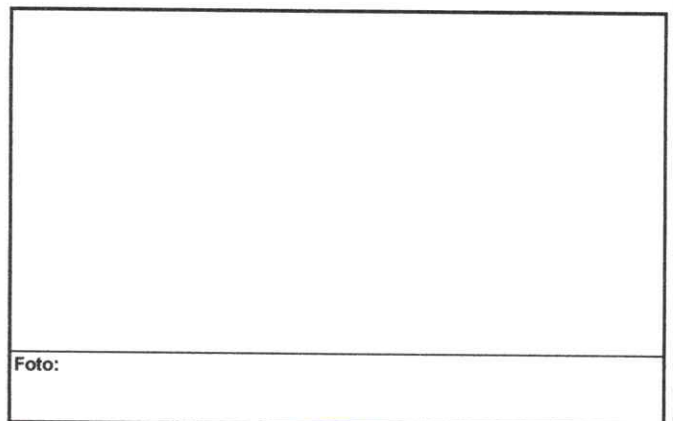

[Signature]

Firma y Sello Director/a Centro Educativo Público

