



Ministerio de Educación  
Guatemala

# REGISTRO FOTOGRÁFICO PROGRAMA DE MANTENIMIENTO DE EDIFICIOS ESCOLARES PÚBLICOS

PRA-FOR-123  
Versión 1

SITUACIÓN DEFICIENCIAS DETERMINADAS

PREVIO

DURANTE

POSTERIOR

DEPARTAMENTO:	JALAPA	MUNICIPIO:	SAN CARLOS ALZATATE
NOMBRE DEL ESTABLECIMIENTO:	ESCUELA OFICIAL RURAL MIXTA	DIRECCIÓN DEL ESTABLECIMIENTO:	CASERIO EL CEDRAL
CÓDIGO DEL ESTABLECIMIENTO:	21-05-0012-43	FECHA:	11/07/2024

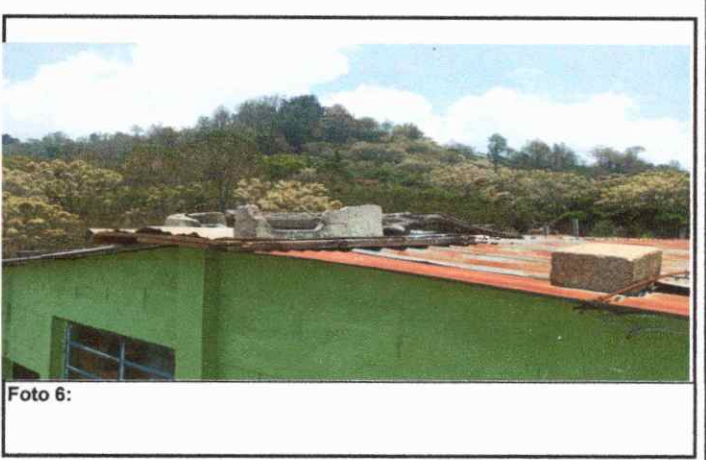
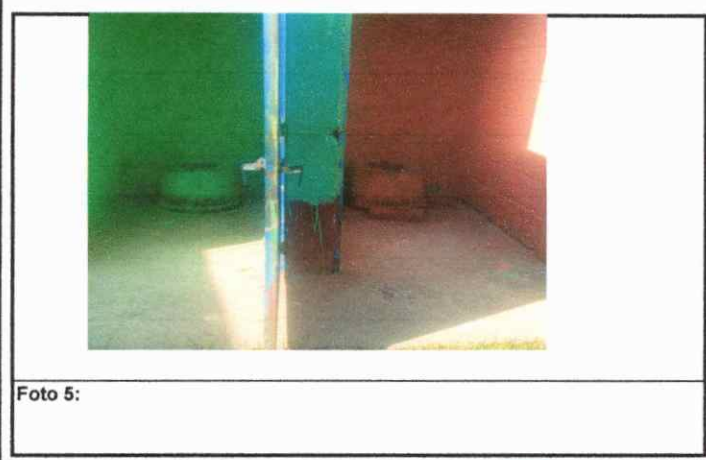
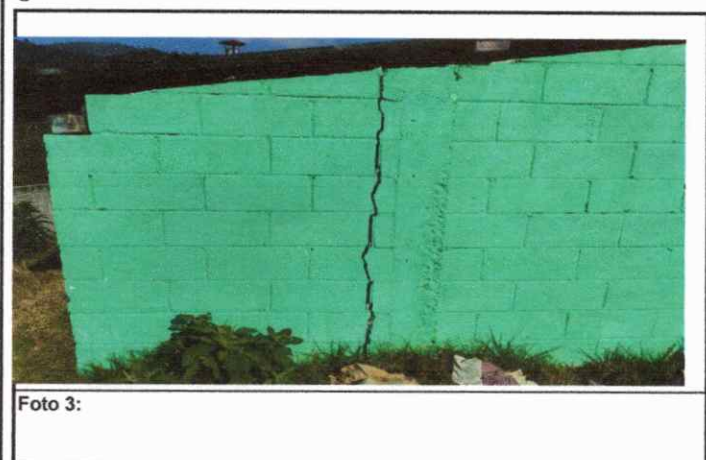
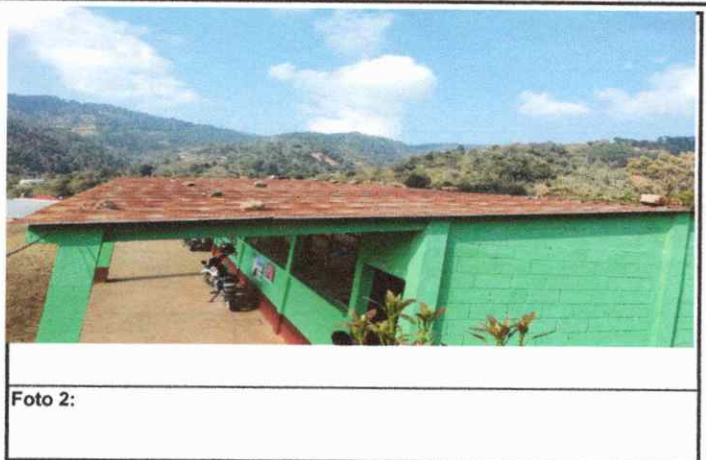
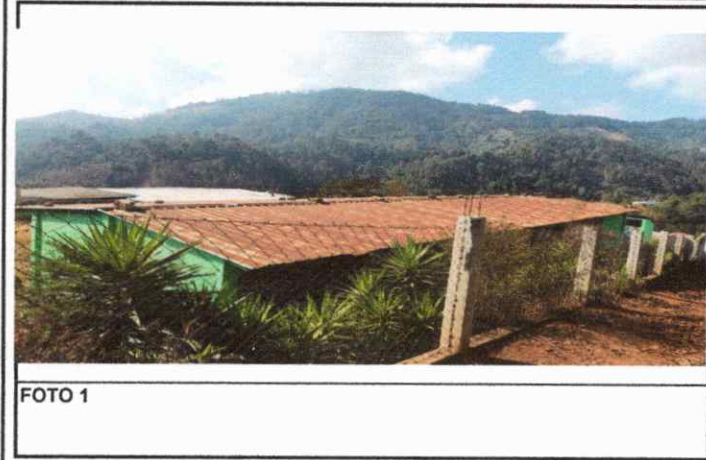

Observación: Si es necesario se pueden agregar hojas adicionales y actualizar el número de hojas.

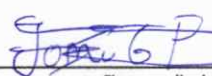
  
Firma y sello del Presidente de la OPR



  
Firma y Sello Director Centro Educativo

