

SITUACIÓN DEFICIENCIAS DETERMINADAS

PREVIO

DURANTE

POSTERIOR

DEPARTAMENTO:	Jalapa	MUNICIPIO:	San Manuel Chaparrón
NOMBRE DEL ESTABLECIMIENTO:	Escuela Oficial de Párvulos anexa a Escuela Oficial Rural	DIRECCIÓN DEL ESTABLECIMIENTO:	Aldea La Peña
CÓDIGO DEL ESTABLECIMIENTO:	21-04-0764-42	FECHA:	23/9/2024



Foto1: Sistema electrico en mal estado



Foto 2: Canales y bajada de agua pluvial

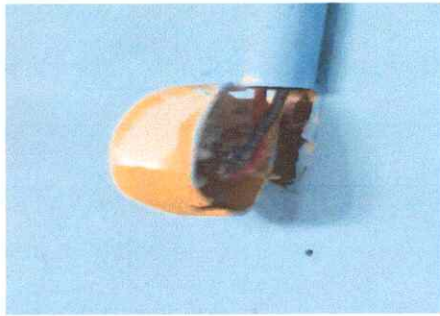

Foto 3: Reparación deposito de agua



Foto 4: Servicio sanitarios



Foto 5: Reparación ventanas de 0.40 x 0.60



Foto 6: Piso de granito

Observación: Si es necesario se pueden agregar hojas adicionales y actualizar el número de hojas.

*Ana Marcel Aguilera*  
Firma y sello del Presidente de la O.P.F. Anexa a E.O.R.M. Consejo Educativo

*[Signature]*  
Firma y Sello Director Centro Educativo Público

SITUACIÓN DEFICIENCIAS DETERMINADAS

PREVIO

DURANTE

POSTERIOR

DEPARTAMENTO:	Jalapa	MUNICIPIO:	San Manuel Chaparrón
NOMBRE DEL ESTABLECIMIENTO:	Escuela Oficial de Párvulos anexa a Escuela Oficial Rural	DIRECCIÓN DEL ESTABLECIMIENTO:	Aldea La Peña
CÓDIGO DEL ESTABLECIMIENTO:	21-04-0764-42	FECHA:	23/9/2024



Foto 1: Cerco muro perimetral



Foto 2: Reparación muro de contención



Foto 3: cuneta de concreto



Foto 4:



Foto 5:

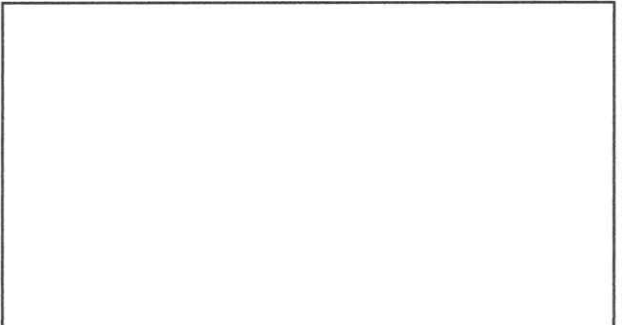

Foto 6:

Observación: Si es necesario se pueden agregar hojas adicionales y actualizar el número de hojas.

<p><i>Amo marcial Agustín</i></p> <p>Firma y sello del Presidente de la OPE</p>	<p><i>[Signature]</i></p> <p>Firma y Sello Director Centro Educativo Público.</p>
---	---

