

SITUACIÓN DEFICIENCIAS DETERMINADAS PREVIO DURANTE POSTERIOR

DEPARTAMENTO:	JALAPA	MUNICIPIO:	SAN MANUEL CHAPARON
NOMBRE DEL ESTABLECIMIENTO:	EODP ANEXA A EORM	DIRECCIÓN DEL ESTABLECIMIENTO:	ALDEA EL PEDERNAL
CÓDIGO DEL ESTABLECIMIENTO:	21-04-0705-42	FECHA:	25/07/2024



Foto1: Lámina en mal estado con agujeros. Se restauró por lamina nueva.



FOTO 2: Puertas oxidadas y corrosionadas. Ya pintadas y restaurada en buen estado.

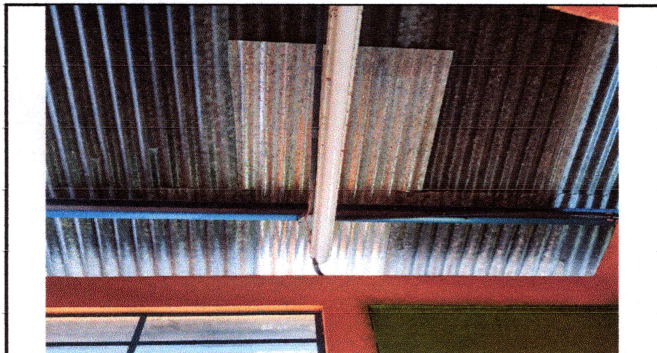

Foto3: Vidrios rotos, flojos y sucios de ventanales. Yá Reparados, limpiados y se sustituyeron los rotos.



Foto4: Cunetas obstruidas y en mal estado. Reparadas, reconstruidas, limpias.



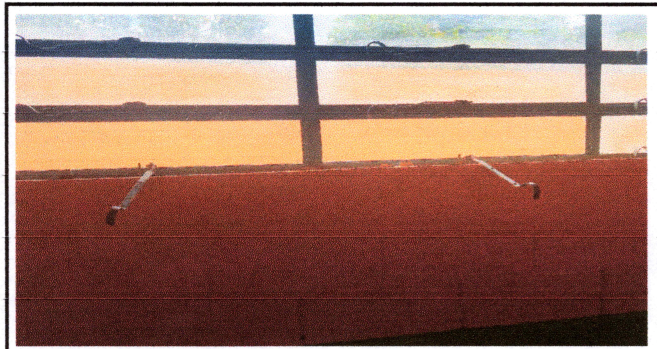

Foto: 5: Pintura deteriorada de interior y exterior. Se pintó por completo todas las paredes internas externas y muro perimetral.

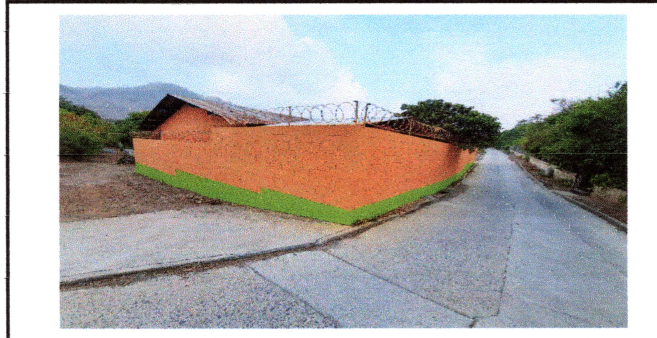

Foto: 6: Sanitarios destruidos. Sustitución e instalación por nuevos servicios.

Observación: Si es necesario se pueden agregar hojas adicionales y actualizar el número de hojas.

Libra consuelo diez  

Firma y sello del Presidente de la O.P.F.

Firma y Sello Director Centro Educativo Público

