

SITUACIÓN DEFICIENCIAS DETERMINADAS      PREVIO       DURANTE       POSTERIOR

DEPARTAMENTO:	JALAPA	MUNICIPIO:	SAN LUIS JILOTEPEQUE
NOMBRE DEL ESTABLECIMIENTO:	INEB TELESECUNDARIA	DIRECCIÓN DEL ESTABLECIMIENTO:	ALDEA LOS OLIVOS
CÓDIGO DEL ESTABLECIMIENTO:	21-03-1385-45	FECHA:	08/08/2024



Foto1: SUSTITUCIÓN DE LAMINA TROQUELADA CALIBRE 26



Foto 2: SUSTITUCIÓN ESTRUCTURA DE TECHO



Foto 3: REPARACIÓN DE RED DE DRENAJE Y AGUA POTABLE.



Foto 4: REPARACIÓN Y MANTENIMIENTO DE PUERTAS EN AREA DE AULAS Y BAÑOS



Foto 5: SUSTITUCIÓN DE PINTURA A BASE DE AGUA, BASE DE ACEITE (ZÓCALO)

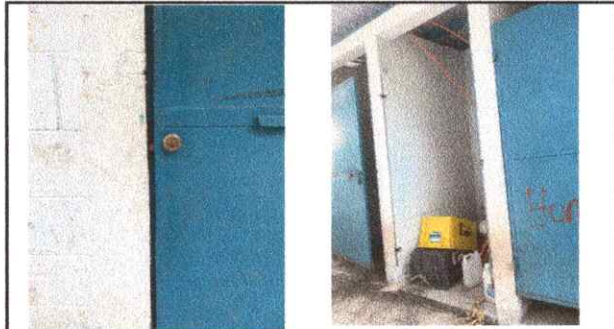

Foto 6: SUSTITUCIÓN PISO DE CEMENTO (BASE, FUNDICIÓN MAS ALISADO)

Observación: Si es necesario se pueden agregar hojas adicionales y actualizar el número de hojas.

*concepción Felipe Gregorio*  
Firma y sello del Presidente de la OPF

*[Signature]*  
Firma y Sello Director Centro Educativo Público

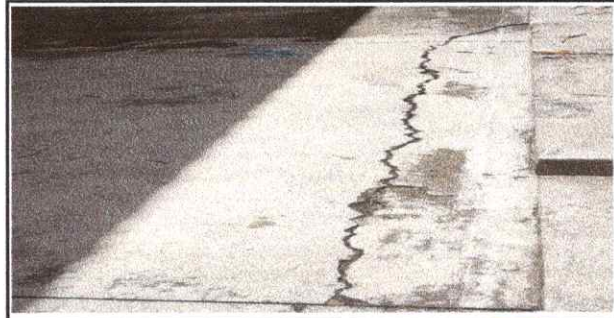



SITUACIÓN DEFICIENCIAS DETERMINADAS:

PREVIO

DURANTE

POSTERIOR

DEPARTAMENTO:	JALAPA	MUNICIPIO:	SAN LUIS JILOTEPEQUE
NOMBRE DEL ESTABLECIMIENTO:	INEB DE TELESECUNDARIA	DIRECCIÓN DEL ESTABLECIMIENTO:	ALDEA LOS OLIVOS
CÓDIGO DEL ESTABLECIMIENTO:	21-03-1385-45	FECHA:	08/08/2024



Foto7: SUSTITUCION DE CUNETETA DE CONCRETO



Foto 8: SUSTITUCIÓN DE PORTON CON TUBO CON LÁMINA LISA



Foto 9: SUSTITUCIÓN DE AZULEJO (AREA DE BAÑO)



FOTO 10: CERCO O MURO PERIMETRAL (SUSTITUCION CON BLOCK Y MALLA)



FOTO 11: SUSTITUCION DE COLUMNAS AREA DE COCINA (ESTUDA RURALES, PILAS, VENTANAS, PUERTAS, CHIMENEAS, ETC.)



Observación: Si es necesario se pueden agregar hojas adicionales y actualizar el número de hojas.



Firma y sello del Presidente de la OPF

Firma y Sello Director Centro Educativo Público

