

SITUACIÓN DEFICIENCIAS DETERMINADAS PREVIO  DURANTE  POSTERIOR

DEPARTAMENTO:	JALAPA	MUNICIPIO:	SAN LUIS JILOTEPEQUE
NOMBRE DEL ESTABLECIMIENTO:	CENTRO DE EDUCACIÓN INTEGRAL CEIN-PAIN	DIRECCIÓN DEL ESTABLECIMIENTO:	BARRIO EL CALVARIO
CÓDIGO DEL ESTABLECIMIENTO:	21-03-1022-42	FECHA:	31/07/2024



Foto 1: PUERTAS



Foto 2: VENTANAS



Foto 3: SUSTITUCIÓN PISO



Foto 4: MANTENIMIENTO A BARANDAS



Foto 5: CERCO O MURO PERIMETRAL



Foto 6: LOSA DE PATIO

Observación: Si es necesario se pueden agregar hojas adicionales y actualizar el número de hojas.

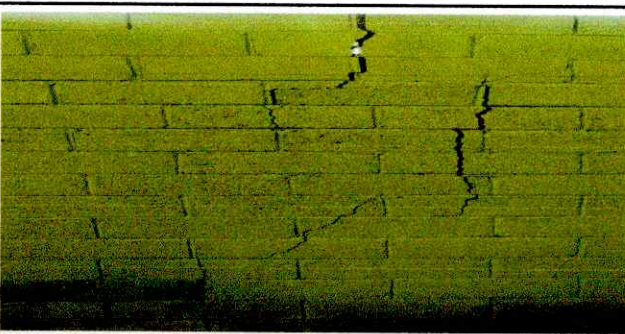
*Yimmy Azucena Hernández*  
Firma y sello del Presidente de la OPF



*[Signature]*  
Firma y Sello Director Centro Educativo Público





SITUACIÓN DEFICIENCIAS DETERMINADAS

PREVIO

DURANTE

POSTERIOR

DEPARTAMENTO:	JALAPA	MUNICIPIO:	SAN LUIS JILOTEPEQUE
NOMBRE DEL ESTABLECIMIENTO:	CENTRO DE EDUCACIÓN INTEGRAL CEIN-PAIN	DIRECCIÓN DEL ESTABLECIMIENTO:	BARRIO EL CALVARIO
CÓDIGO DEL ESTABLECIMIENTO:	21-03-1022-42	FECHA:	31/07/2024



Foto8: BASE ROTOPLAS CON COLUMNA DE CEMENTO



FOTO 9: CAMBIO DE PILA



FOTO 10: PINTURA EN MURO INTERIOR



FOTO 11: CAMBIO DE LAMINA

Observación: Si es necesario se pueden agregar hojas adicionales y actualizar el número de hojas.

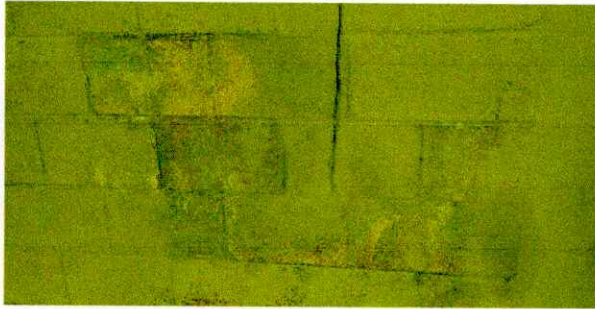
*Yelit Azucena Hernández Ventur*  
Firma y sello del Presidente de la OPF

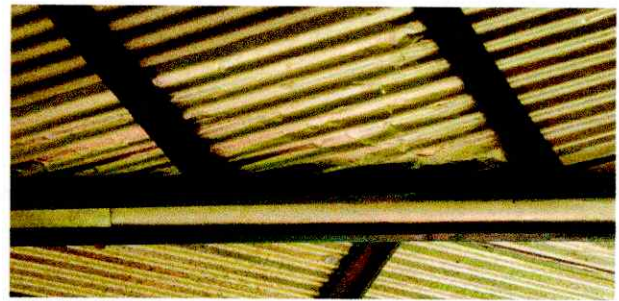

*[Handwritten Signature]*

Firma y Sello Director Centro Educativo Público

