

SITUACIÓN DEFICIENCIAS DETERMINADAS

PREVIO

DURANTE

POSTERIOR

DEPARTAMENTO:	JALAPA	MUNICIPIO:	SAN LUIS JILOTEPEQUE
NOMBRE DEL ESTABLECIMIENTO:	EODP anexa a EORM	DIRECCIÓN DEL ESTABLECIMIENTO:	ALDEA LOS TRAPICHITOS
CÓDIGO DEL ESTABLECIMIENTO:	21-03-0782-42	FECHA:	24/09/2024



Foto 1: CUBIERTA DE LAMINA (SUSTITUCION LAMINA TROQUELADA CALIBRE 26)



Foto 2: PUERTAS (REPARAR, PINTAR, CAMBIAR CHAPAS)



Foto 3: VENTANAS 1.42X1.73 Y 1.80X1.40



Foto 4: PISO (PISO DE GRANITO)

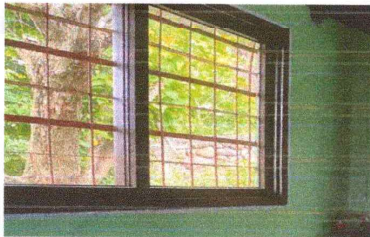

Foto 5: CANALES Y BAJADA DE AGUA PLUVIAL (CAMBIAR CANALES)



Foto 6: CUENTA DE CONCRETO (DEMOLER Y FUNDIR)

Observación: Si es necesario se pueden agregar hojas adicionales y actualizar el número de hojas.

[Handwritten Signature]

Firma y sello del Presidente de la OPF



[Handwritten Signature]

Firma y Sello Director Centro Educativo Público



SITUACIÓN DEFICIENCIAS DETERMINADAS

PREVIO

DURANTE

POSTERIOR

DEPARTAMENTO:	JALAPA	MUNICIPIO:	SAN LUIS JILOTEPEQUE
NOMBRE DEL ESTABLECIMIENTO:	EODP anexa a EORM	DIRECCIÓN DEL ESTABLECIMIENTO:	ALDEA LOS TRAPICHITOS
CÓDIGO DEL ESTABLECIMIENTO:	21-03-0782-42	FECHA:	24/09/2024



Foto 7: MANTENIMIENTO A PORTONES (REPARACION Y PINTURA).

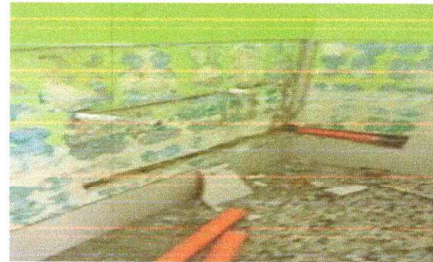

Foto 8: REPARACION O SUSTITUCION DE AZULEJO (SUSTITUCION).

Observación: Si es necesario se pueden agregar hojas adicionales y actualizar el número de hojas.

 Firma y sello del Presidente de la OPF	 Firma y Sello Director Centro Educativo Público
---	--