



**REGISTRO FOTOGRÁFICO
PROGRAMA DE MANTENIMIENTO DE EDIFICIOS ESCOLARES PÚBLICOS**

Ministerio de Educación
G u a t e m a l a

SITUACIÓN DEFICIENCIAS DETERMINADAS

PREVIO

DURANTE

POSTERIOR

| | | | |
|-----------------------------|-------------------|--------------------------------|------------------------------|
| DEPARTAMENTO: | JALAPA | MUNICIPIO: | SAN LUIS JILOTEPEQUE, JALAPA |
| NOMBRE DEL ESTABLECIMIENTO: | EODP ANEXA A EORM | DIRECCIÓN DEL ESTABLECIMIENTO: | ALDEA LOS TRAPICHITOS |
| CÓDIGO DEL ESTABLECIMIENTO: | 21-03-0782-42 | FECHA: | 8/05/2024 |



Foto 1: Cambio de lamina



FOTO 2: Reparar, pintar y cambiar chapas

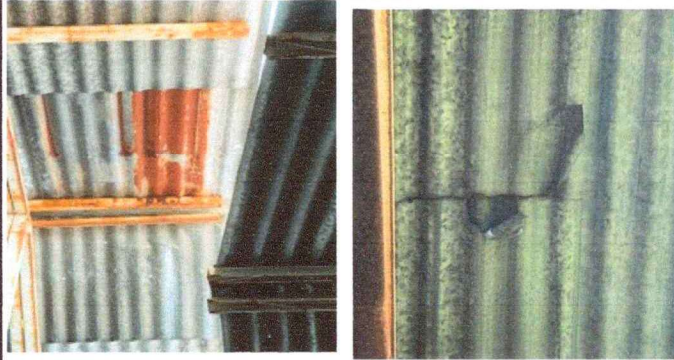

Foto 3: Cambio de 2 ventanas

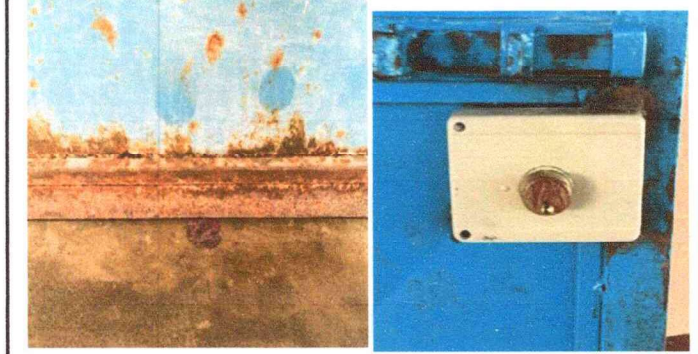

Foto 4: Sustitución a Piso de granito

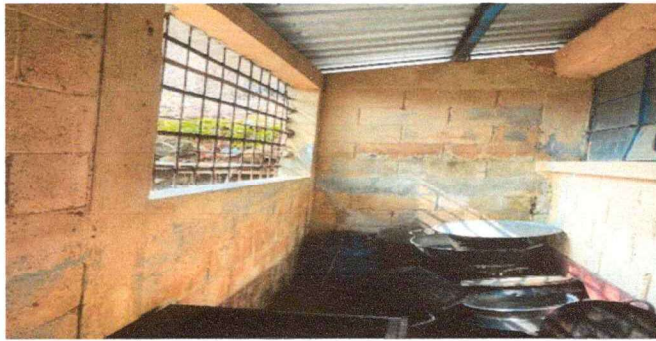

Foto: 5 Cambio de canales y bajada de agua



Foto: 6 Demoler y fundir las 2 cunetas

Observación: Si es necesario se pueden agregar hojas adicionales y actualizar el número de hojas.



[Handwritten Signature]

Firma y sello del Presidente de la OPF



[Handwritten Signature]

Firma y Sello Director Centro Educativo Público



Ministerio de Educación
Guatemala

REGISTRO FOTOGRÁFICO PROGRAMA DE MANTENIMIENTO DE EDIFICIOS ESCOLARES PÚBLICOS

PRA-FOR-123
Versión 1

SITUACIÓN DEFICIENCIAS DETERMINADAS

PREVIO

DURANTE

POSTERIOR

| | | | |
|-----------------------------|-------------------|--------------------------------|------------------------------|
| DEPARTAMENTO: | JALAPA | MUNICIPIO: | SAN LUIS JILOTEPEQUE, JALAPA |
| NOMBRE DEL ESTABLECIMIENTO: | EODP ANEXA A EORM | DIRECCIÓN DEL ESTABLECIMIENTO: | ALDEA LOS TRAPICHITOS |
| CÓDIGO DEL ESTABLECIMIENTO: | 21-03-0782-42 | FECHA: | 8/05/2024 |





Foto 7: Reparación y pintura del porton

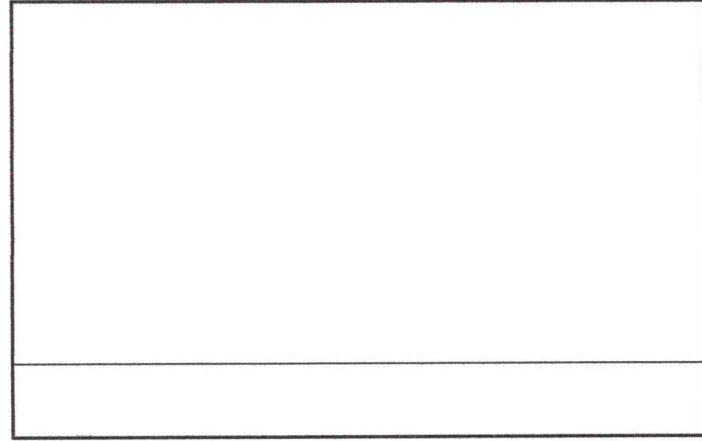
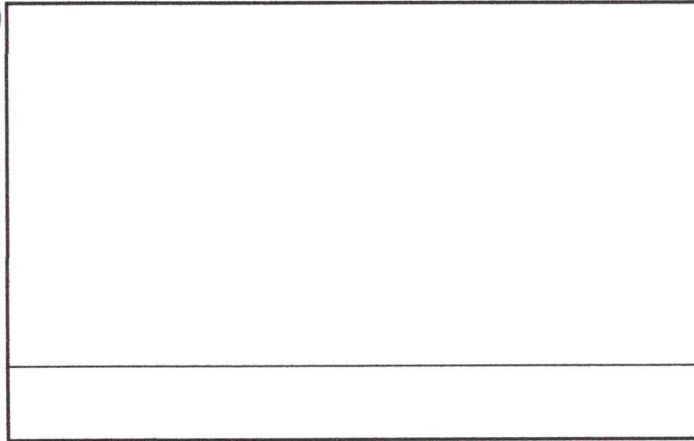
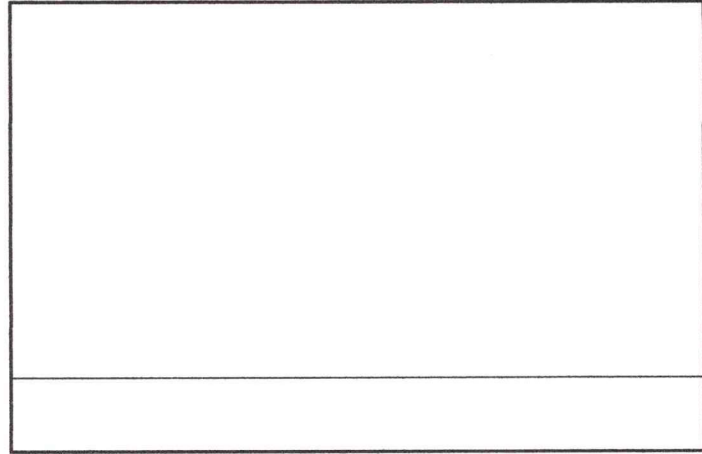
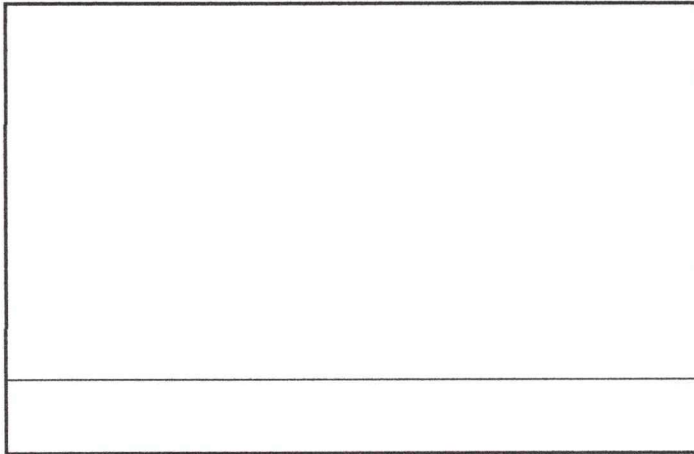

FOTO 8: Azulejo para sanitarios

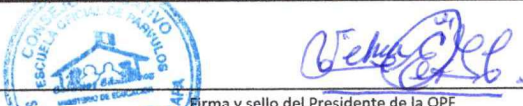

Observación: Si es necesario se pueden agregar hojas adicionales y actualizar el número de hojas.

| | |
|---|---|
|  <p>Firma y sello del Presidente de la OPF</p> |  <p>Firma y Sello Director Centro Educativo Público</p> |
|---|---|