

REGISTRO FOTOGRÁFICO
PROGRAMA DE MANTENIMIENTO DE EDIFICIOS ESCOLARES PÚBLICOS

SITUACIÓN DEFICIENCIAS DETERMINADAS

PREVIO

DURANTE

POSTERIOR

DEPARTAMENTO:	Jalapa	MUNICIPIO:	San Luis Jilotepeque.
NOMBRE DEL ESTABLECIMIENTO:	EODP ANEXA A EORM J.M.	DIRECCIÓN DEL ESTABLECIMIENTO:	Aldea el Camarón, San Luis Jilotepeque, Jalapa
CÓDIGO DEL ESTABLECIMIENTO:	21-03-0776-43	FECHA:	31/07/2024



Foto 1: Reforzamiento con columnas de 25X25 a lado del vecino



Foto 2: Nivelación del Terreno para loza de patio



Foto 3: Reparación de muro de Contención



Foto 4: inicio patio de loza



Foto 5: segundo tramo de 25 metros



Foto 6: Instalación de sistema de Agua para el Establecimiento

Observación: Si es necesario se pueden agregar hojas adicionales y registrar el número de hojas.

margarita López felipe

Firma y sello del Presidente de la ODP

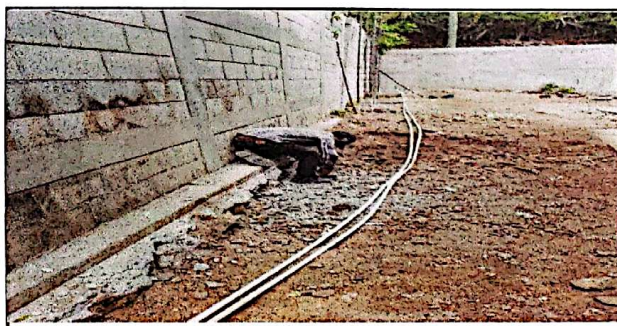

[Signature]

Firma y Sello Director Centro Educativo



SITUACIÓN DEFICIENCIAS DETERMINADAS

PREVIO

DURANTE

POSTERIOR

DEPARTAMENTO:	Jalapa	MUNICIPIO:	San Luis Jilotepeque.
NOMBRE DEL ESTABLECIMIENTO:	EODP ANEXA A EORM J.M. Aldea el Camarón	DIRECCIÓN DEL ESTABLECIMIENTO:	Aldea el Camarón, San Luis Jilotepeque, Jalapa
CÓDIGO DEL ESTABLECIMIENTO:	21-03-0776-43	FECHA:	31/07/2024



Foto1: Reparación de tubería agua potable y sistema



Foto 2: Colapso de Cuneta y Tubería de servicio de Agua



Foto 3: Reforzamiento de muro de Contención

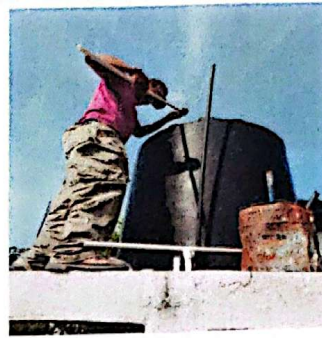

Foto 4: Reforzamiento Muro de Contención



Foto 5: Peligro el derrumbre de paredes, paredes desaniveladas



Foto 6: Tallado de muro de contención, para evitar deslave por lluvia.

Observación: Si es necesario se pueden agregar hojas adicionales y adjuntar el mismo número de hojas.

Margarita López Felipe

Firma y sello del Presidente de la ODP



[Signature]

Firma y Sello Director Centro Educativo

