



Ministerio de Educación
GUATEMALA

REGISTRO FOTOGRÁFICO PROGRAMA DE MANTENIMIENTO DE EDIFICIOS ESCOLARES PÚBLICOS

PRA-FOR-123
Versión 1

SITUACIÓN DEFICIENCIAS DETERMINADAS

PREVIO

DURANTE

POSTERIOR

DEPARTAMENTO:	JALAPA	MUNICIPIO:	SAN LUIS JILOEPEQUE
NOMBRE DEL ESTABLECIMIENTO:	EORM	DIRECCIÓN DEL ESTABLECIMIENTO:	ALDEA EL PATERNO
CÓDIGO DEL ESTABLECIMIENTO:	21-03-0176-43	FECHA:	07/03/2024



Foto 1: REPARACIÓN DE INSTALACIÓN ELÉCTRICA



FOTO 2: CUNETA DE CONCRETO



Foto3: CAMBIO DE PISO



Foto4: PINTURA DE LÁMINA Y ESTRUCTURA



Foto: 5 REPARACIÓN DE MURO PERIMETRAL

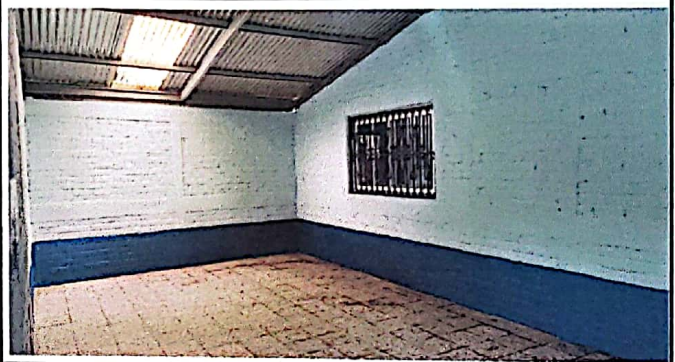
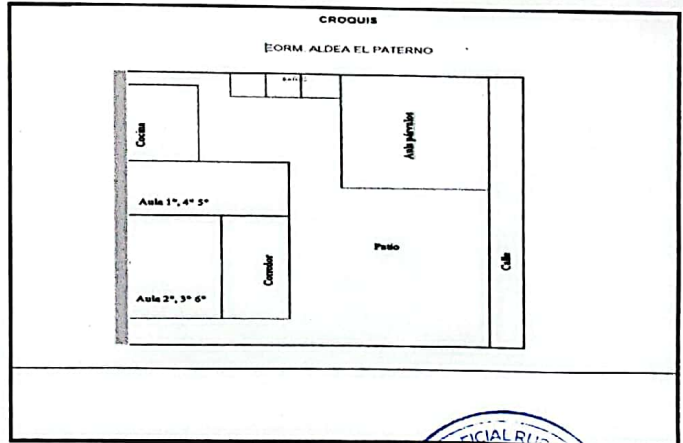

Observación: Si es necesario se pueden agregar hojas adicionales y actualizar el número de hojas.

[Firma]
CONSEJO DE PADRES DE FAMILIA
 ALDEA EL PATERNO
 SAN LUIS JILOEPEQUE, JALAPA

[Firma]
ALDEA EL PATERNO
 ESCUELA OFICIAL RURAL MULTIGRADO
 SAN LUIS JILOEPEQUE, JALAPA