



**REGISTRO FOTOGRÁFICO  
PROGRAMA DE MANTENIMIENTO DE EDIFICIOS ESCOLARES PÚBLICOS**

PRA-FOR-123  
Versión 1

Ministerio de Educación  
Guatemala

SITUACIÓN DEFICIENCIAS DETERMINADAS

PREVIO

DURANTE

POSTERIOR

DEPARTAMENTO:	JALAPA	MUNICIPIO:	SAN LUIS JILOEPEQUE
NOMBRE DEL ESTABLECIMIENTO:	EORM	DIRECCIÓN DEL ESTABLECIMIENTO:	ALDEA EL PATERNO
CÓDIGO DEL ESTABLECIMIENTO:	21-03-0176-43	FECHA:	07/03/2024



Foto1: REPARACIÓN DE INSTALACIÓN ELÉCTRICA



FOTO 2: REPARACION DE BAÑOS Y PUERTAS

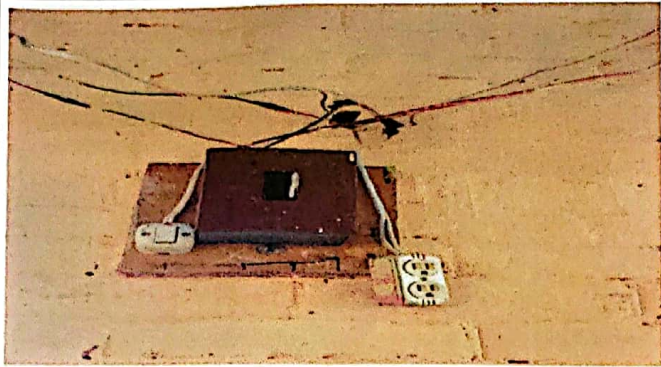

Foto3: CAMBIO DE PISO



Foto4: PINTURA DE LÁMINA Y ESTRUCTURA

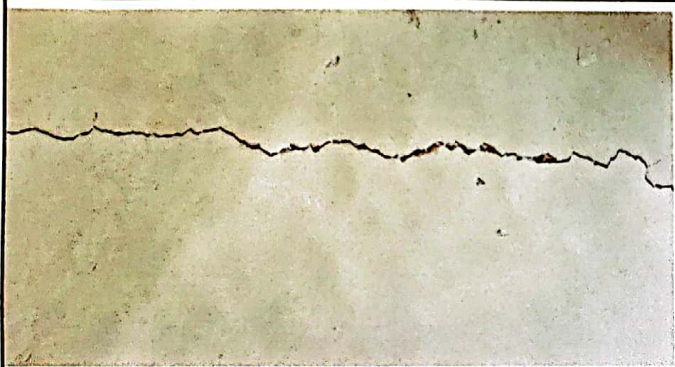

Foto: 5 REPARACIÓN DE MURO PERIMETRAL

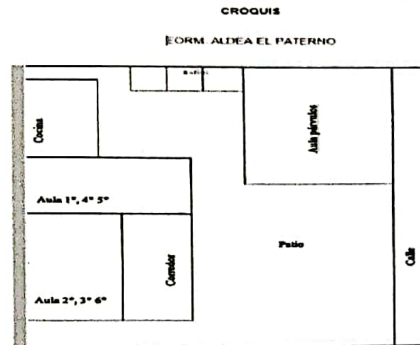

Foto: 6

Observación: Si es necesario se pueden agregar hojas adicionales y actualizar el número de hojas.

*[Signature]*  
Firma y sello del Presidente del Consejo de Padres de Familia de la Escuela Oficial Rural Mixta Aldea El Paterno, San Luis Jilotepeque, Jalapa, Guatemala.

*[Signature]*  
Firma y Sello Director Centro Educativo Público Aldea El Paterno, San Luis Jilotepeque, Jalapa, Guatemala.