

SITUACIÓN DEFICIENCIAS DETERMINADAS PREVIO DURANTE POSTERIOR

DEPARTAMENTO:	Jalapa	MUNICIPIO:	SAN LUIS JILOTEPEQUE
NOMBRE DEL ESTABLECIMIENTO:	EORM ALDEA LA MONTAÑA	DIRECCIÓN DEL ESTABLECIMIENTO:	ALDEA LA MONTAÑA
CÓDIGO DEL ESTABLECIMIENTO:	21-02-0175-43	FECHA:	07/08/2024



Foto1: REPARACIÓN Y AMPLIACIÓN DE BAÑOS (Incluye reparación de losa, instalación de accesorios inodoro, contra llave, tubo de abasto, kit de tanque y puertas)



Foto 2: REPARACIÓN DE MURO PERIMETRAL



Foto 3: REPARACIÓN DE AREA DE COCINA (Incluye Instalación de estufa rural (completa) Incluye chimenea y plancha de metal, plla, reparación de paredes, losa en piso)



Foto 4: REPARACIÓN DE PUERTAS (Incluye lijado, cepillado, sujeclones, aplicación de 2 manos de pintura anticorrosiva)



Foto 5: REPARACIÓN VENTANAS

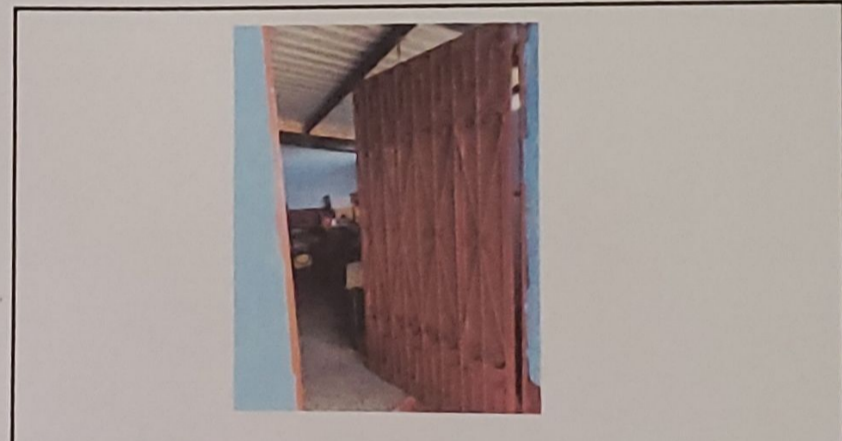

Foto 6: IMPERMEABILIZACIÓN

Observación: Si es necesario se pueden agregar hojas adicionales y actualizar el número de hojas.

[Handwritten Signature]
Firma y sello del Presidente de la OPF

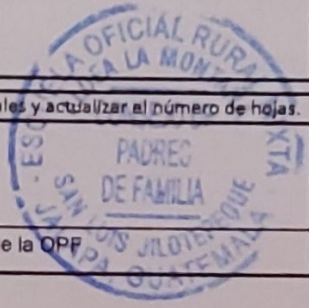

[Handwritten Signature]
Firma y Sello Director Centro Educativo Público



SITUACIÓN DEFICIENCIAS DETERMINADAS PREVIO DURANTE POSTERIOR

DEPARTAMENTO:	Jalapa	MUNICIPIO:	SAN LUIS JILOTEPEQUE
NOMBRE DEL ESTABLECIMIENTO:	EORM ALDEA LA MONTAÑA	DIRECCIÓN DEL ESTABLECIMIENTO:	ALDEA LA MONTAÑA
CÓDIGO DEL ESTABLECIMIENTO:	21-02-0175-43	FECHA:	07/08/2024



Foto 1: INSTALACION DE CANAL Y BAJADA DE AGUA PLUVIAL



Foto 2: INSTALACION DE CANAL Y BAJADA DE AGUA PLUVIAL



Foto 3:



Foto 4:

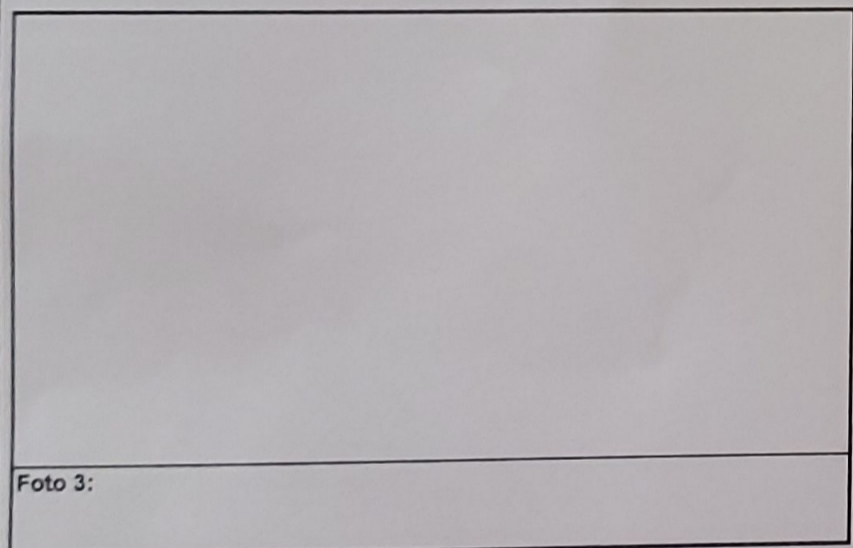

Foto 5:

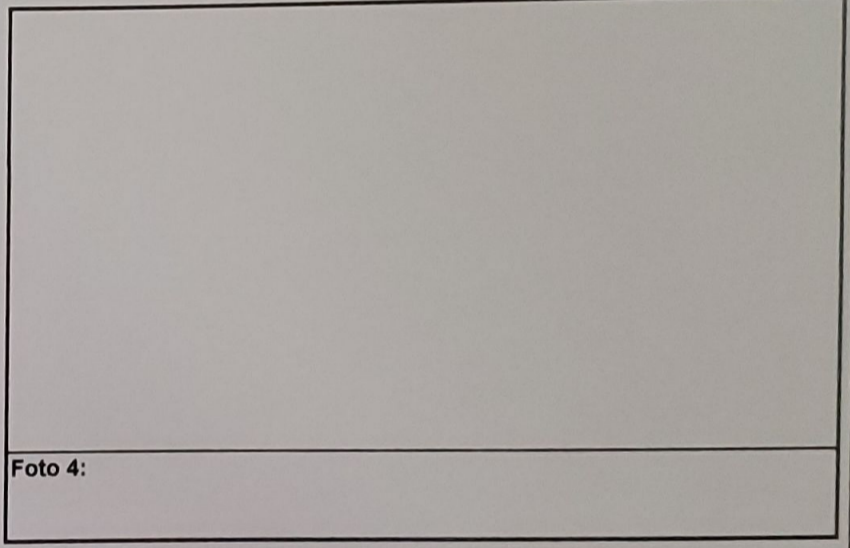

Foto 6:

Observación: Si es necesario se pueden agregar hojas adicionales y actualizar el número de hojas.

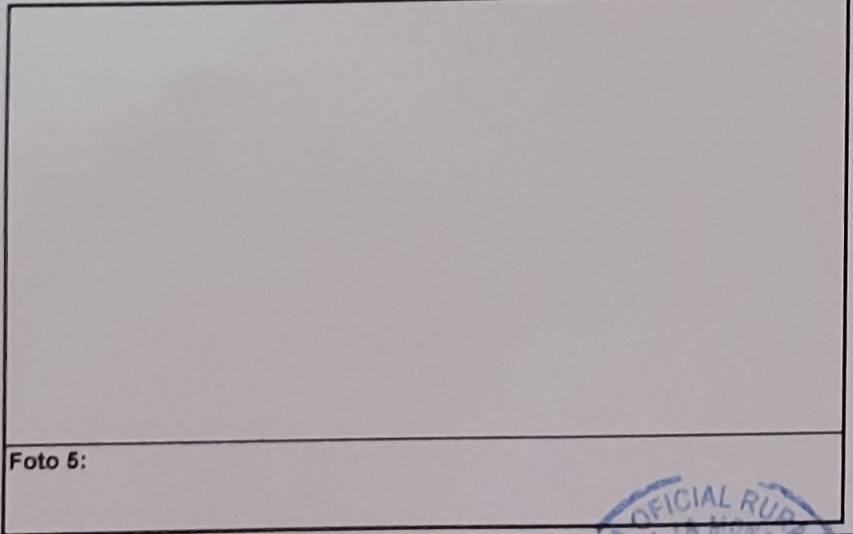
Firma y Sello del Presidente de la OPE

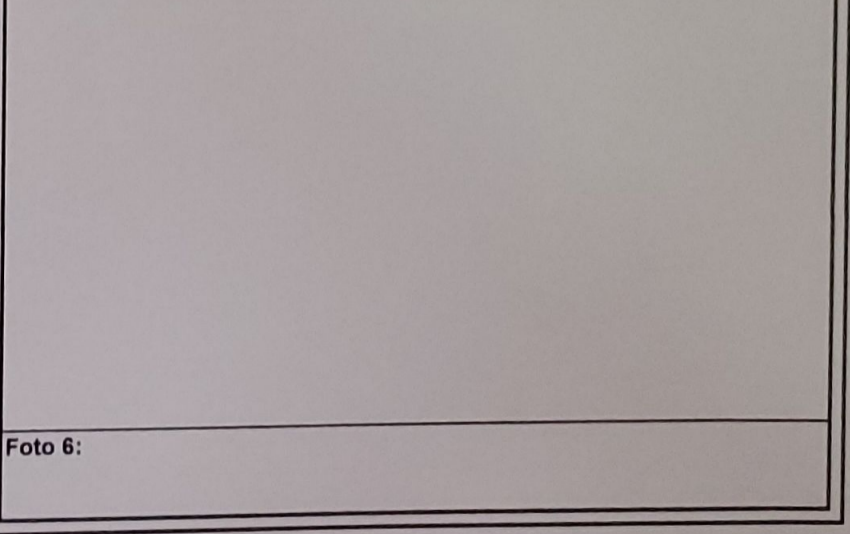
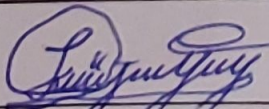
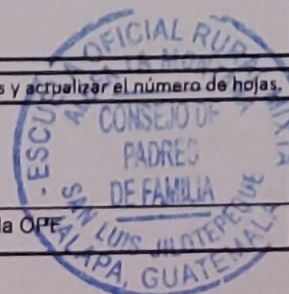
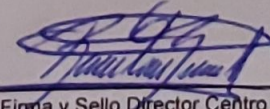

Firma y Sello Director Centro Educativo Público

