



Ministerio de Educación
Guatemala

REGISTRO FOTOGRÁFICO PROGRAMA DE MANTENIMIENTO DE EDIFICIOS ESCOLARES PÚBLICOS

PRA-FOR-123
Versión 1

SITUACIÓN DEFICIENCIAS DETERMINADAS

PREVIO

DURANTE

POSTERIOR

DEPARTAMENTO:	JALAPA	MUNICIPIO:	SAN CARLOS ALZATATE
NOMBRE DEL ESTABLECIMIENTO:	EORM Y EODP	DIRECCIÓN DEL ESTABLECIMIENTO:	LOS GONZALES LA CAÑADA
CÓDIGO DEL ESTABLECIMIENTO:	21-03-0172-43	FECHA:	20/06/2024



Foto 1: INSTALACION DE VENTANA.



FOTO 2: INSTALACION DE TUBERIA PARA LA INSTALACION DE LOS NUEVOS BAÑOS.



Foto 3: SE LE DARA MANTENIMIENTO AL PORTON DE INGRESO MEDIANTE PINTURA ANTICORROSIVA.



Foto 4: PARA EL CORRECTO FUNCIONAMIENTO DE LOS DOS SANITARIOS NUEVOS ES NECESARIO LA INSTALACION DE UN NUEVO SISTEMA DE DRENAJE YA QUE EL ACTUAL SON BAÑOS SEPTICOS.



Foto 5: FUNDIR 38.4 METROS CUADRADOS DE LOSA DE PATIO CON UN ESPESOR DE 8 CM, TALLADOS.



Foto 6: REPARACION DE SISTEMA DE ILUMINACION DUCTOS Y CABLEADOS Y LAMPARAS

Observación: Si es necesario se pueden agregar hojas adicionales y actualizar el número de hojas.

Firma y sello del Presidente de la OPF



Firma y Sello Director Centro Educativo Público





**REGISTRO FOTOGRÁFICO
PROGRAMA DE MANTENIMIENTO DE EDIFICIOS ESCOLARES PÚBLICOS**

PRA-FOR-123
Versión 1

Ministerio de Educación
GUATEMALA

SITUACIÓN DEFICIENCIAS DETERMINADAS

PREVIO

DURANTE

POSTERIOR

DEPARTAMENTO:	JALAPA	MUNICIPIO:	SAN CARLOS ALZATATE
NOMBRE DEL ESTABLECIMIENTO:	EORM Y EODP	DIRECCIÓN DEL ESTABLECIMIENTO:	LOS GONZALES LA CAÑADA
CÓDIGO DEL ESTABLECIMIENTO:	21-03-0172-43	FECHA:	20/06/2024



Foto 7: MANTENIMIENTO DE TINACO MEDIANTE NUEVO KIT DE ACCESORIOS PARA VOLVERLO A QUE SEA FUNCIONAL



Foto 8: REPARACION (ESTUFAS RURALES, PILAS, CHIMENEAS, ETC.)



Foto 9: FUNDICION DE COLUMNA, MOCHETA Y TALLADO DE MARCOS DE PUERTA Y AREAS EXTERIORES.



Foto 10: REBESTIMIENTO DE CONCRETO EN TALUD CON ELECTROMALLA Y ENSABIETADO A LA SUPERFICIE DEL TERRENO NATURAL.

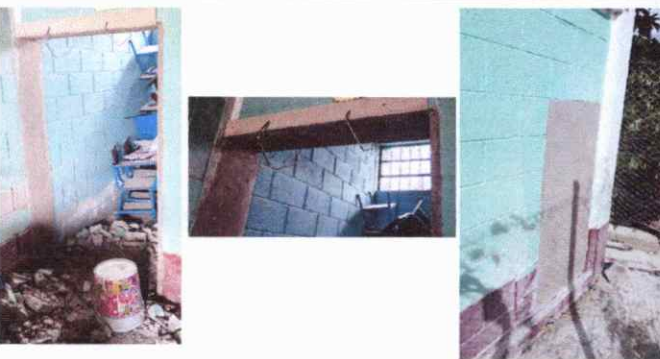
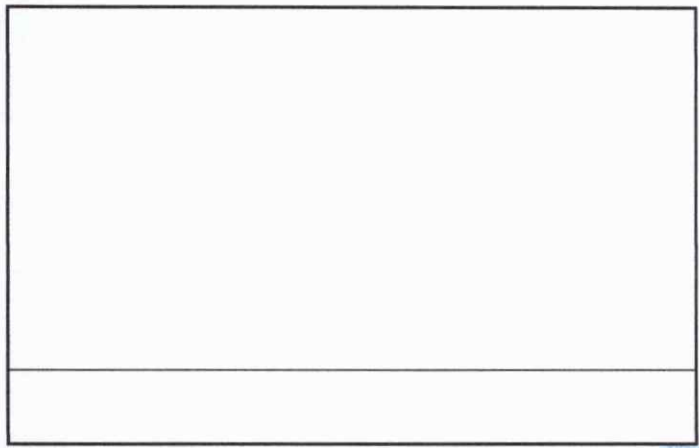
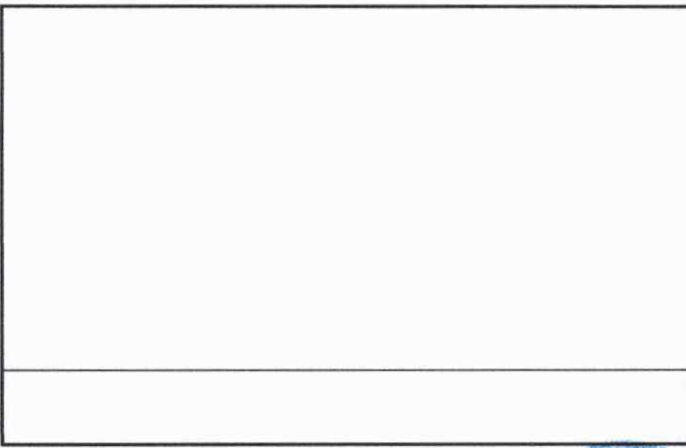

Observación: Si es necesario se pueden agregar hojas adicionales y actualizar el número de hojas.

[Handwritten Signature]

Firma y sello del Presidente de la OPF



[Handwritten Signature]

Firma y Sello Director Centro Educativo Público

