

SITUACIÓN DEFICIENCIAS DETERMINADAS

PREVIO

DURANTE

POSTERIOR

DEPARTAMENTO:	JALAPA	MUNICIPIO:	SAN LUIS JILOTEPEQUE
NOMBRE DEL ESTABLECIMIENTO:	EORM	DIRECCIÓN DEL ESTABLECIMIENTO:	ALDEA CUSHAPA
CÓDIGO DEL ESTABLECIMIENTO:	21-03-0171-43	FECHA:	08/05/2024



FOTO 1: CUBIERTA DE LAMINA SUSTITUCIÓN POR TROQUELADA CALIBRE 26



FOTO 2: ESTRUCTURA DE TECHO REPACCIÓN Y MANTENIMIENTO

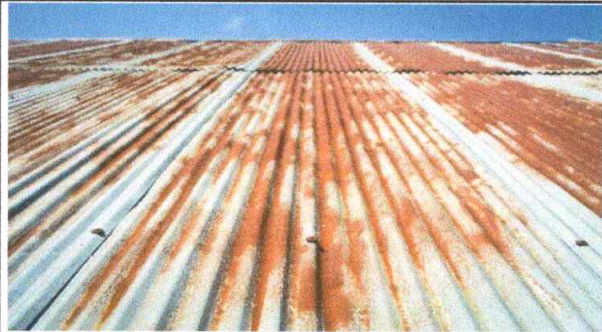

Foto 3: PISO (Sustitución piso cerámico)



Foto 4: PINTURA EN MUROS INTERIORES Y EXTERIORES



FOTO 5: SUSTITUCIÓN SERVICIOS SANITARIOS Y SUS ACCESORIOS

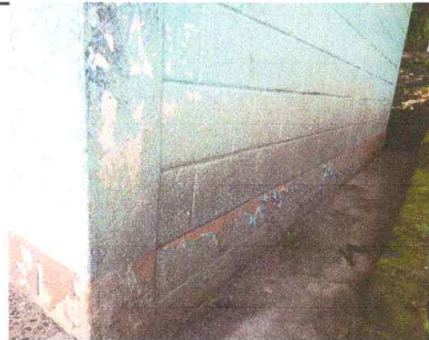

Foto 6: REMOZAMIENTO PORTON (quitar, levantar, pintar, arreglar)

Observación: Si es necesario se pueden agregar hojas adicionales y actualizar el número de hojas.

*Herdy Azucena Medina Yaque*  
Firma y sello del Presidente de la OPF



*[Handwritten Signature]*  
Firma y Sello Director Centro Educativo Público



SITUACIÓN DEFICIENCIAS DETERMINADAS      PREVIO       DURANTE       POSTERIOR

DEPARTAMENTO:	JALAPA	MUNICIPIO:	SAN LUIS JILOTEPEQUE
NOMBRE DEL ESTABLECIMIENTO:	EORM	DIRECCIÓN DEL ESTABLECIMIENTO:	ALDEA CUSHAPA
CÓDIGO DEL ESTABLECIMIENTO:	21-03-0171-43	FECHA:	08/05/2024



FOTO 7: REPARACIÓN DE RED DE DRENAJES Y RED DE AGUA POTABLE (Sustitución)



FOTO 8: CERCO O MURO PERIMETRAL (Reparación block con malla)



Foto 9: LOSA DE PATIO (Sustitucion, base, fundición y acabado)



Foto 10: REPARACION DE SISTEMA ELECTRICO (Reparación)



Foto 11: REPARACIÓN EN AREA COCINA ( CAMBIO DE PILA, ESTUFAS RURALES, VENTANAS)



Foto 12: REPARACIÓN DE REPELLO Y CERNIDO (Sustitución)

Observación: Si es necesario se pueden agregar hojas adicionales y actualizar el número de hojas.

*Heidy Azucena Medina Yague*  
 Firma y sello del Presidente de la OPF

*[Firma]*  
 Firma y Sello Director Centro Educativo Público

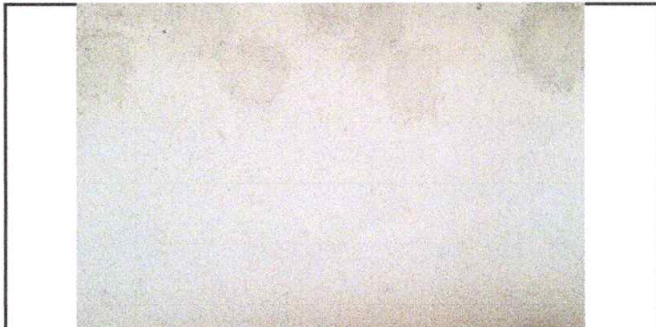