

SITUACIÓN DEFICIENCIAS DETERMINADAS PREVIO DURANTE POSTERIOR

DEPARTAMENTO:	JALAPA	MUNICIPIO:	San Luis Jilotepeque
NOMBRE DEL ESTABLECIMIENTO:	INEB	DIRECCIÓN DEL ESTABLECIMIENTO:	Barrio El Llano
CÓDIGO DEL ESTABLECIMIENTO:	21-03-0011-45	FECHA:	5 de mayo de 2024



Foto1: Se observa puerta en mal estado



Foto 2: se evidencia ventana deteriorada



Foto 3: Se observa piso en mal estado



Foto 4: pintura en muros interiores y exteriores por deterioros



Foto 5: cambio de sanitario por deterioro



Foto 6: Cambio de azulejo por deterioro en los sanitarios

Observación: Si es necesario se pueden agregar hojas adicionales y actualizar el número de hojas.

Byron Amílcar Jordan López
Firma y sello del Presidente de la OPE

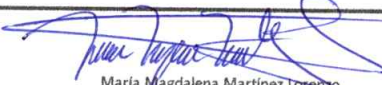

María Magdalena Martínez Lorenzo
Firma y Sello Director Centro Educativo Público



SITUACIÓN DEFICIENCIAS DETERMINADAS PREVIO DURANTE POSTERIOR

DEPARTAMENTO:	JALAPA	MUNICIPIO:	San Luis Jilotepeque
NOMBRE DEL ESTABLECIMIENTO:	INEB	DIRECCIÓN DEL ESTABLECIMIENTO:	Barrio El Llano
CÓDIGO DEL ESTABLECIMIENTO:	21-03-0011-45	FECHA:	5 de mayo de 2024



Foto 7: sistema de drenaje destruido



Foto 8: sistema electrico destruido



Foto 9: Mantenimiento de sistema

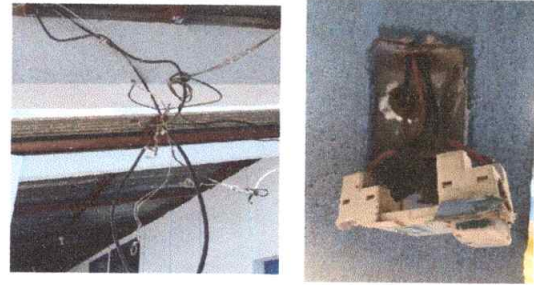

Foto 10: Se observa estufa rural en mal estado

Observación: Si es necesario se pueden agregar hojas adicionales y actualizar el número de hojas.

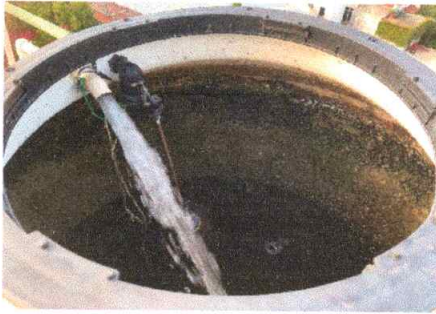
Byron Amilcar Jordan López

Firma y sello del Presidente de la OPE



Maria Magdalena Martínez Lorenzo

Firma y Sello Director Centro Educativo Público

