



**REGISTRO FOTOGRÁFICO  
PROGRAMA DE MANTENIMIENTO DE EDIFICIOS ESCOLARES PÚBLICOS**

PRA-FOR-123  
Versión 1

SITUACIÓN DEFICIENCIAS DETERMINADAS      PREVIO       DURANTE       POSTERIOR

DEPARTAMENTO:	JALAPA	MUNICIPIO:	SAN LUIS JILOTEPEUE
NOMBRE DEL ESTABLECIMIENTO:	EORM	DIRECCIÓN DEL ESTABLECIMIENTO:	CASERIO LOS MAGUEYES ,ALDEA SAN JOSE LA PILA
CÓDIGO DEL ESTABLECIMIENTO:	21-03-0008-43	FECHA:	31/07/2024



Foto1:SE OBSERVA CUBIERTA DE LAMINA EN MAL ESTADO.



Foto 2: SE OBSERVA CUBIERTA DE TECHO DAÑADO.



Foto3:SE EVIDENCIA PUERTA EN MAL ESTADO.



Foto 4: SE OBSERVAN VENTANAS DETERIORADAS.



Foto 5: SE OBSERVA PISO EN MAL ESTADO.

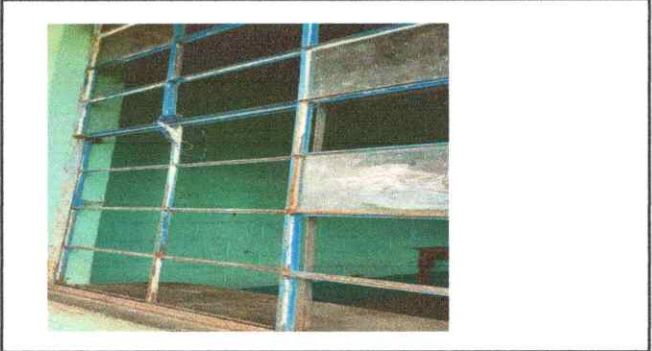

Foto 6: PINTURA EN MUROS INTERIORES Y EXTERIORES POR DETERIORO.

Observación: Si es necesario se pueden agregar hojas adicionales y actualizar el número de hojas.

  
Firma y sello del Presidente de la COP

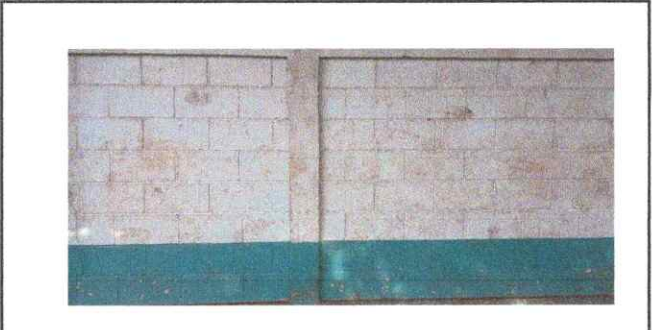

  
Firma y Sello Director Centro Educativo Público



SITUACIÓN DEFICIENCIAS DETERMINADAS      PREVIO       DURANTE       POSTERIOR

DEPARTAMENTO:	JALAPA	MUNICIPIO:	SAN LUIS JILOTEPEUE
NOMBRE DEL ESTABLECIMIENTO:	EORM	DIRECCIÓN DEL ESTABLECIMIENTO:	CASERIO LOS MAGUEYES ,ALDEA SAN JOSE LA PILA
CÓDIGO DEL ESTABLECIMIENTO:	21-03-0008-43	FECHA:	31/07/2024



Foto7:SE OBSERVA SANITARIOS EN MAL ESTADO.



Foto 8: SE OBSERVA ESTUFA RURAL EN MAL ESTADO.

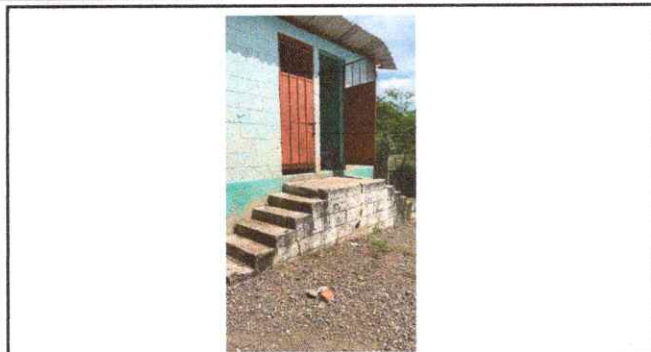

Foto 9:SE OBSERVA LOSA DE PATIO EN MAL ESTADO .

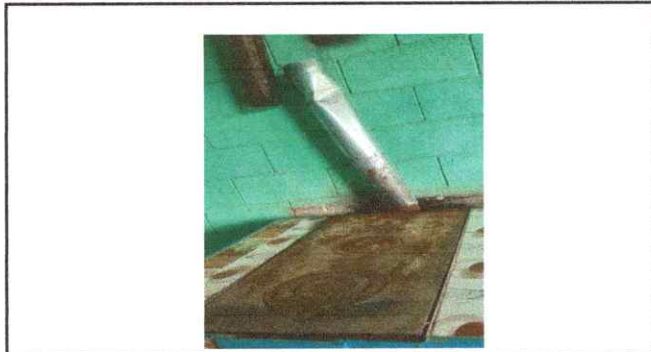

Foto 10: SE OBSERVA MURO CONTENCION EN MAL ESTADO.



Observación: Si es necesario se pueden agregar hojas adicionales y actualizar el número de hojas.

  
Firma y sello del Presidente de la OGC

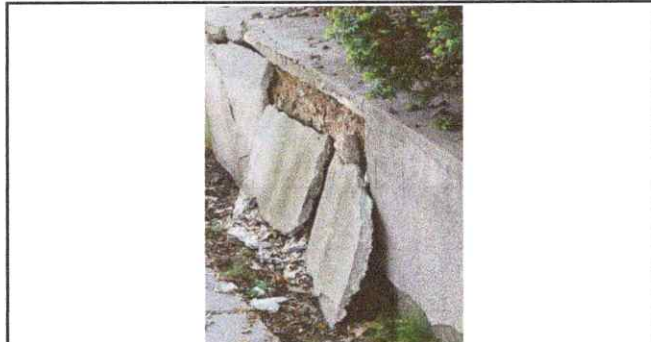

  
Firma y Sello Director Centro Educativo Públicos

