

SITUACIÓN DEFICIENCIAS DETERMINADAS PREVIO DURANTE POSTERIOR

DEPARTAMENTO:	Jalapa	MUNICIPIO:	San Pedro Pinula
NOMBRE DEL ESTABLECIMIENTO:	EORM.	DIRECCIÓN DEL ESTABLECIMIENTO:	Caserío Nueva Esperanza, Aldea La Cumbre
CÓDIGO DEL ESTABLECIMIENTO:	21-02-1515 -43	FECHA:	19 de septiembre de 2024



Foto1: sustitución de techo



FOTO 2: Instalación de puerta en aula



Foto3: instalación de puerta en baños



Foto4: sistitución de ventanales



Foto: 5 sustitución de piso de concreto de aula



Foto: 6 sustitución de sanitarios y sus accesorios

Observación: Si es necesario se pueden agregar hojas adicionales y actualizar el número de hojas.

Hilda Esperanza Garcia

Firma y sello del Presidente de la OPF



[Handwritten Signature]

Firma y Sello Director Centro Educativo Público



SITUACIÓN DEFICIENCIAS DETERMINADAS PREVIO DURANTE POSTERIOR

DEPARTAMENTO:	Jalapa	MUNICIPIO:	San Pedro Pinula
NOMBRE DEL ESTABLECIMIENTO:	EORM.	DIRECCIÓN DEL ESTABLECIMIENTO:	Caserío Nueva Esperanza, Aldea La Cumbre
CÓDIGO DEL ESTABLECIMIENTO:	21-02-1515 -43	FECHA:	19 de septiembre de 2024



Foto7: sustitución de losa de patio



FOTO 8: Sustitución de tinaco

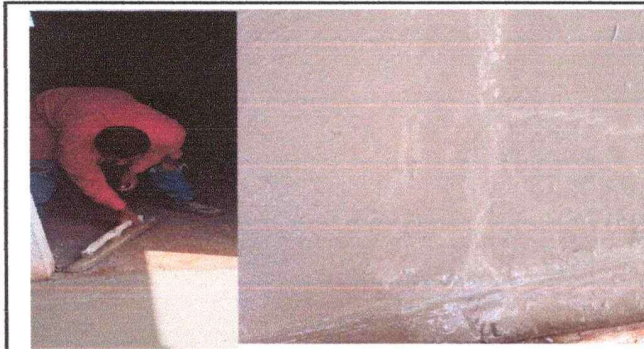

Foto 9: sustitución de área de cocina

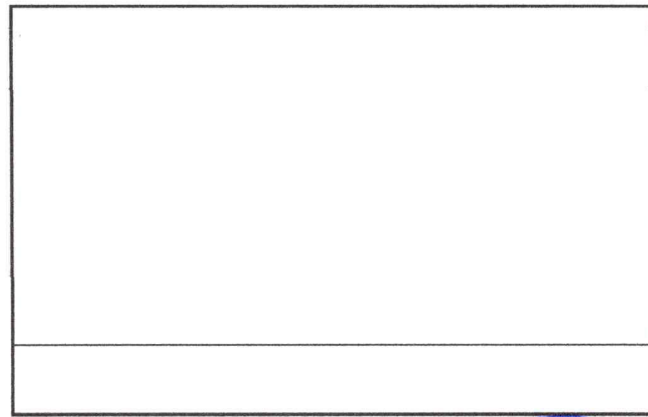
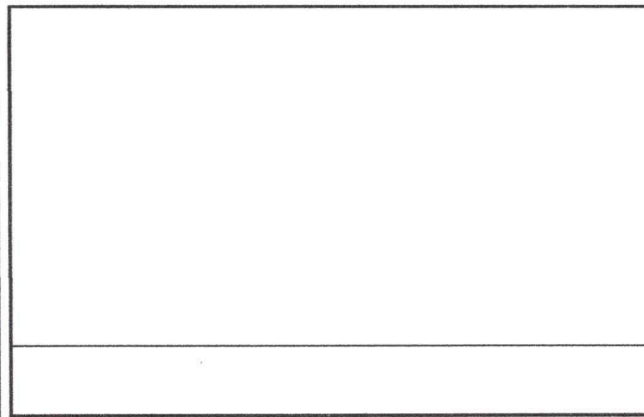
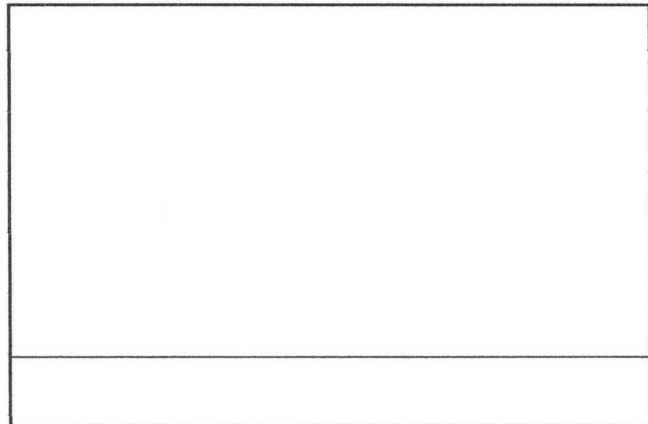

Observación: Si es necesario se pueden agregar hojas adicionales y actualizar el número de hojas.

<p><i>Hilda ESPENSA Garcia 10/22</i> Firma y sello del Presidente de la OPF</p> 	<p><i>[Signature]</i> Firma y Sello Director Centro Educativo Público</p> 
---	---