

SITUACIÓN DEFICIENCIAS DETERMINADAS

PREVIO

DURANTE

POSTERIOR

DEPARTAMENTO:	Jalapa	MUNICIPIO:	San Pedro Pinula
NOMBRE DEL ESTABLECIMIENTO:	EORM.	DIRECCIÓN DEL ESTABLECIMIENTO:	Caserío Nueva Esperanza, Aldea La Cumbre
CÓDIGO DEL ESTABLECIMIENTO:	21-02-1515 -43	FECHA:	05 de mayo de 2024



Foto1: Se observa cubierta de lámina con agujeros y en mal estado



FOTO 2: Se observa la puerta en mal estado

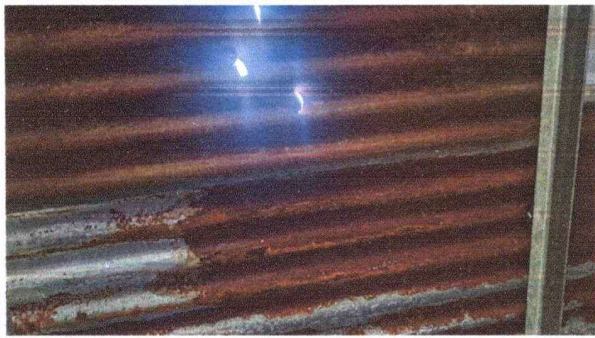

Foto3: se observa la puerta en mal estado



Foto4: se observa las ventanas rotas

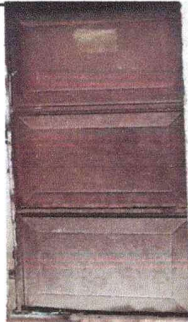

Foto: 5 se observa el piso en mal estado



Foto: 6 Se observa los sanitarios en mal estado

Observación: Si es necesario se pueden agregar hojas adicionales y actualizar el número de hojas.

Hilda ESPERANZA GARCIA LOPEZ

Firma y sello del Presidente de la OPF



Firma y Sello Director Centro Educativo Público



SITUACIÓN DEFICIENCIAS DETERMINADAS      PREVIO       DURANTE       POSTERIOR

DEPARTAMENTO:	Jalapa	MUNICIPIO:	San Pedro Pinula
NOMBRE DEL ESTABLECIMIENTO:	EORM.	DIRECCIÓN DEL ESTABLECIMIENTO:	Caserío Nueva Esperanza, Aldea La Cumbre
CÓDIGO DEL ESTABLECIMIENTO:	21-02-1515 -43	FECHA:	cinco de mayo de 2024

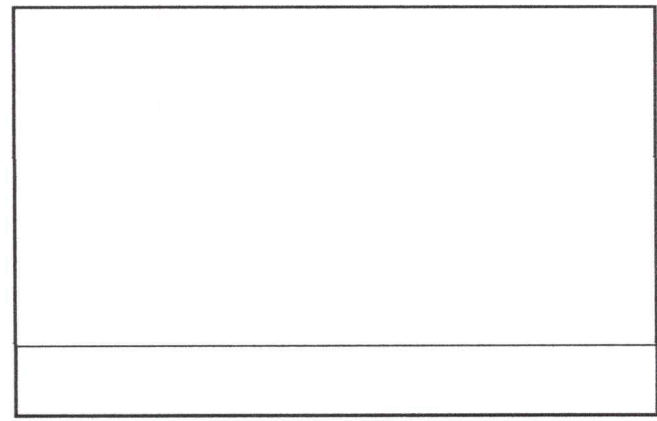
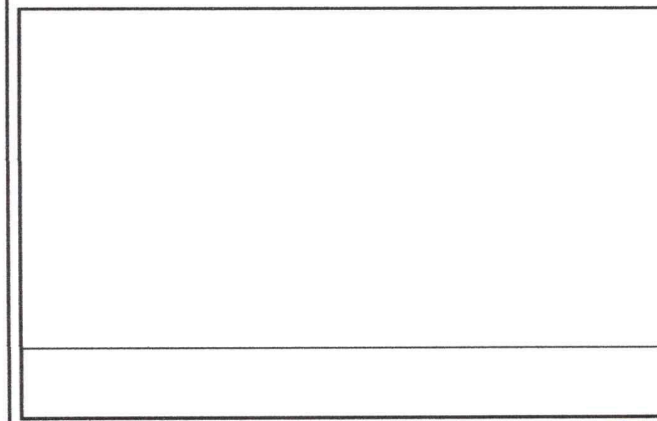
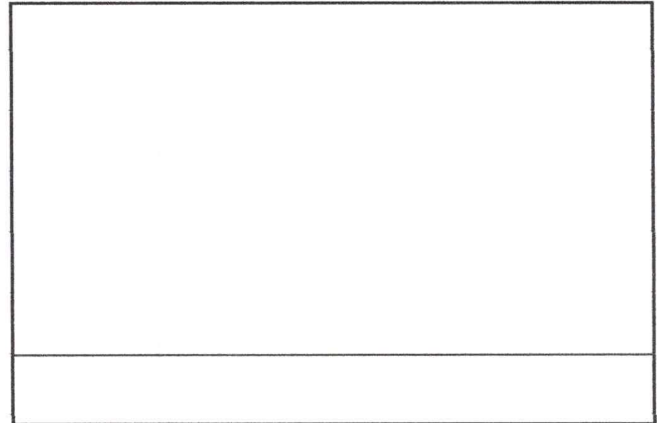

Observación: Si es necesario se pueden agregar hojas adicionales y actualizar el número de hojas.

<p><i>Hilda Esperanza Garcia Lopez</i></p> <p>Firma y sello del Presidente de la OPF</p> 	<p><i>[Signature]</i></p> <p>Firma y Sello Director Centro Educativo Público</p> 
--	--