

SITUACIÓN DEFICIENCIAS DETERMINADAS PREVIO DURANTE POSTERIOR

DEPARTAMENTO:	JALAPA	MUNICIPIO:	SAN PEDRO PINULA
NOMBRE DEL ESTABLECIMIENTO:	ESCUELA OFICIAL RURAL MIXTA	DIRECCIÓN DEL ESTABLECIMIENTO:	CASERÍO EL NARANJO, ALDEA LAGUNA SECA TOBÓN
CÓDIGO DEL ESTABLECIMIENTO:	21-02-1509-43	FECHA:	22/08/24



Foto 1: Sustitución de pintura base agua



Foto 2: Sustitución de pintura base aceite (zocalo)



Foto 3: Sustitución lamina troquelada calibre 26



Foto 4: Sustitución losa de patio



Foto 5: Sustitución losa de patio



Foto 6: Reparación y mantenimiento en puertas en area de aulas

Observación: Si es necesario se pueden agregar hojas adicionales y actualizar el número de hojas.

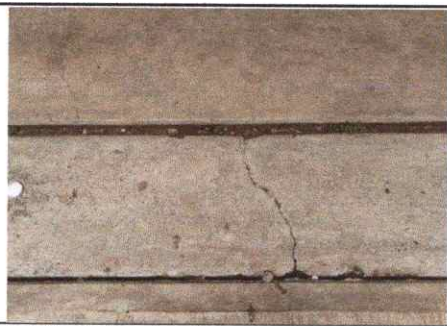
Claribel Santiago S.

Firma y sello del Presidente de la OPF

[Signature]

Firma y Sello Director Centro Educativo Público

