

SITUACIÓN DEFICIENCIAS DETERMINADAS

PREVIO

DURANTE

POSTERIOR

<b>DEPARTAMENTO:</b>	Jalapa	<b>MUNICIPIO:</b>	San Pedro Pinula
<b>NOMBRE DEL ESTABLECIMIENTO:</b>	Núcleo Familiar Educativo para el Desarrollo NUFED No. 405	<b>DIRECCIÓN DEL ESTABLECIMIENTO:</b>	Aldea Uriles Pinalón
<b>CÓDIGO DEL ESTABLECIMIENTO:</b>	21-02-1466-45	<b>FECHA:</b>	31/07/2024



Foto 1: Mantenimiento de puertas de aulas



Foto 2: sustitucion de puertas de baño

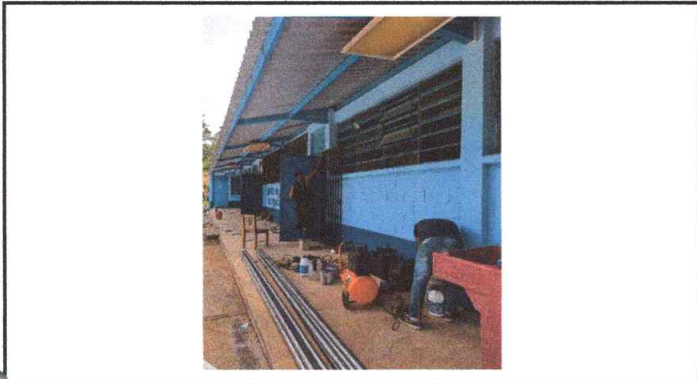

Foto 3: pintura en muros interior y exterior

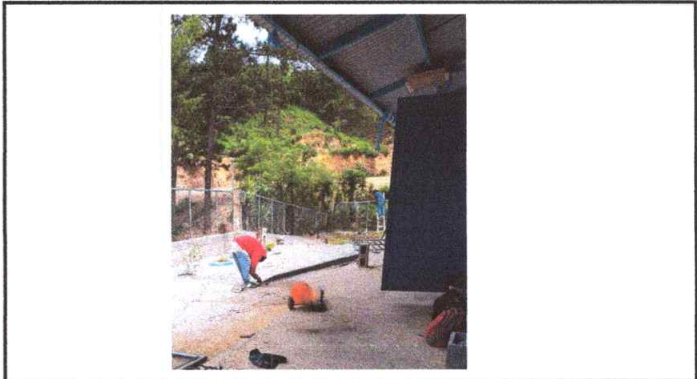

Foto 4: sustitucion de servicios sanitarios

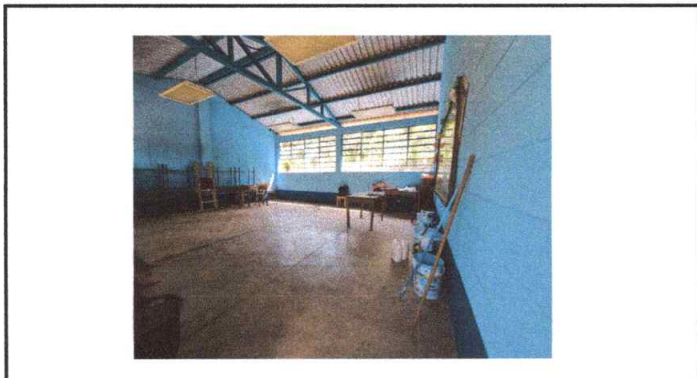

Foto 5: Mantenimiento de porton

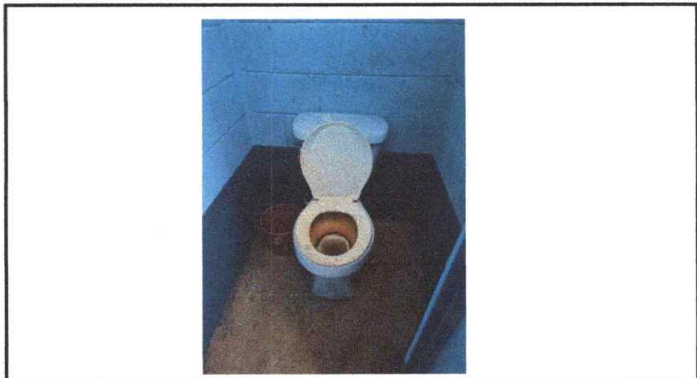

Foto 6: reparacion de red de drenaje y red de agua potable

**Observación:** Si es necesario se pueden agregar hojas adicionales y actualizar el número de hojas.

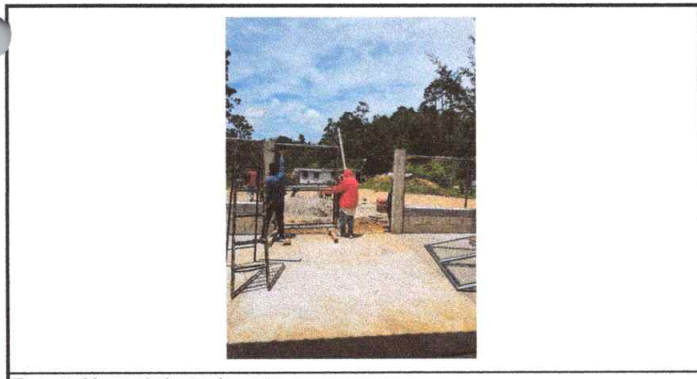
*Rm Du*  
Firma y sello del Presidente de la OPF

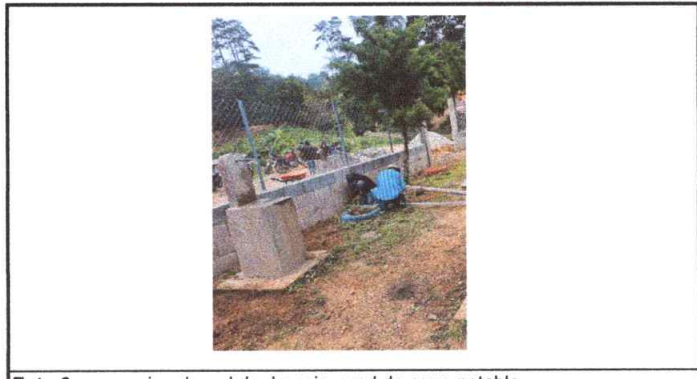

*[Signature]*  
Firma y Sello Director Centro Educativo Público



SITUACIÓN DEFICIENCIAS DETERMINADAS

PREVIO

DURANTE

POSTERIOR

<b>DEPARTAMENTO:</b>	Jalapa	<b>MUNICIPIO:</b>	San Pedro Pinula
<b>NOMBRE DEL ESTABLECIMIENTO:</b>	Núcleo Familiar Educativo para el Desarrollo NUFED No. 405	<b>DIRECCIÓN DEL ESTABLECIMIENTO:</b>	Aldea Urieles Pinalón
<b>CÓDIGO DEL ESTABLECIMIENTO:</b>	21-02-1466-45	<b>FECHA:</b>	31/07/2024



Foto 1: cerco o muro perimetral (block mas malla)



Foto 2: losa de patio sustitucion

Foto 3:

Foto 4:

Foto 5:

Foto 6:

**Observación:** Si es necesario se pueden agregar hojas adicionales y actualizar el número de hojas.

*Rui Qui*  
Firma y sello del Presidente de la OPF

*[Signature]*  
Firma y Sello Director Centro Educativo Público