



REGISTRO FOTOGRÁFICO

PROGRAMA DE MANTENIMIENTO DE EDIFICIOS ESCOLARES PÚBLICOS

PRA-FOR-123
Versión 1

Ministerio de Educación
Guatemala

SITUACIÓN DEFICIENCIAS DETERMINADAS

PREVIO

DURANTE

POSTERIOR

DEPARTAMENTO:	JALAPA	MUNICIPIO:	SAN PEDRO PINULA
NOMBRE DEL ESTABLECIMIENTO:	NUFED No. 168	DIRECCIÓN DEL ESTABLECIMIENTO:	ALDEA GÜSILTEPEQUE
CÓDIGO DEL ESTABLECIMIENTO:	21-02-1447-45	FECHA:	8/05/2024



Foto 1: SE ENCUENTRA EN MAL ESTADO EL MURO PERIMETRAL



Foto 2: NO SE FINALIZÓ EL MURO PERIMETRAL



Foto 3: SISTEMA ELÉCTRICO EN MAL ESTADO



Foto 4: SISTEMA ELÉCTRICO EN MAL ESTADO

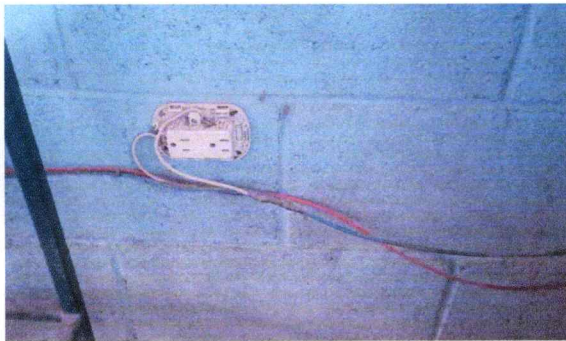

Foto 5: PUERTAS DEL BAÑO DETERIORADAS

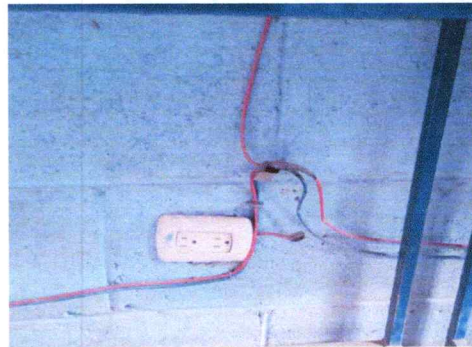

Foto 6: PORTON EN MAL ESTADO

Observación: Si es necesario se pueden agregar hojas adicionales y actualizar el número de hojas.

Firma y sello del Presidente de la OPF

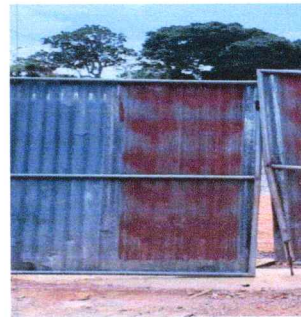

Firma y Sello Director Centro Educativo Público

