



Ministerio de Educación  
Guatemala

# REGISTRO FOTOGRÁFICO PROGRAMA DE MANTENIMIENTO DE EDIFICIOS ESCOLARES PÚBLICOS

PRA-FOR-123  
Versión 1

SITUACIÓN DEFICIENCIAS DETERMINADAS

PREVIO

DURANTE

POSTERIOR

DEPARTAMENTO:	JALAPA	MUNICIPIO:	SAN PEDRO PINULA
NOMBRE DEL ESTABLECIMIENTO:	NUCLEO FAMILIAR EDUCATIVO PARA EL DESARROLLO	DIRECCIÓN DEL ESTABLECIMIENTO:	ALDEA LA CEIBITA
CÓDIGO DEL ESTABLECIMIENTO:	21-02-1436-45	FECHA:	07 DE MARZO DE 2024



Foto1: Sistema eléctrico deteriorado e inservible .



FOTO 2: Techo de lámina agujerada en mal estado.



Foto3: Mala distribución de cables eléctricos.

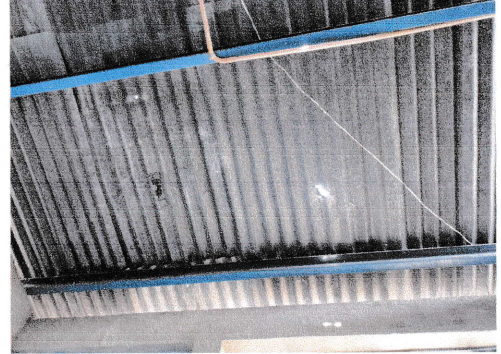

Foto 4: Apagadores deteriorados.

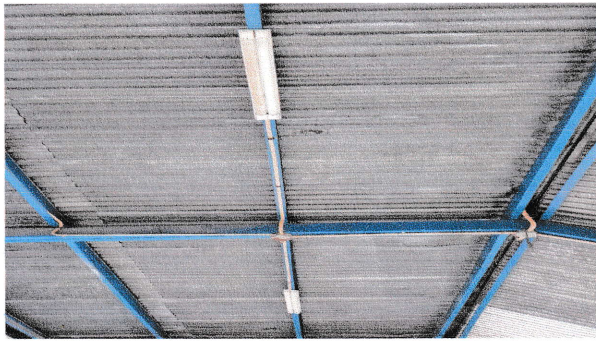

Foto: 5 Focos inservibles



Foto: 6 Tomacorrientes en mal estado.

Observación: Si es necesario se pueden agregar hojas adicionales y actualizar el número de hojas.

Firma y sello del Presidente de la OPF

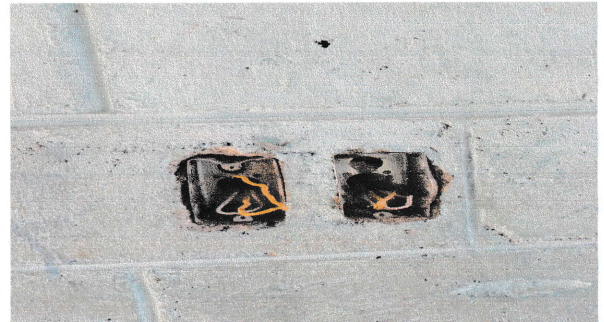
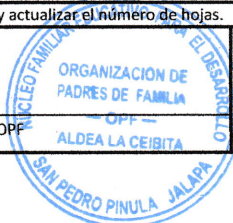

Firma y Sello Director Centro Educativo Público

