

SITUACIÓN DEFICIENCIAS DETERMINADAS PREVIO DURANTE POSTERIOR

DEPARTAMENTO:	JALAPA	MUNICIPIO:	SAN PEDRO PINULA
NOMBRE DEL ESTABLECIMIENTO:	EODP ANEXA A EORM	DIRECCIÓN DEL ESTABLECIMIENTO:	ALDEA PIE DE LA CUESTA
CÓDIGO DEL ESTABLECIMIENTO:	21-02-1108-42	FECHA:	8/05/2024



Foto1: LAMINA ROTA



Foto 2: LA MADERA ESTA DETERIORADA



Foto 3: PUERTA DETERIORADA.. YA NO CIERRA BIEN



Foto 4: DETERIORO.



Foto 5: DETERIORO

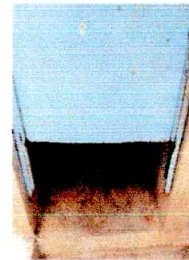

Foto 6: EN MAL ESTADO

Observación: Si es necesario se pueden agregar hojas adicionales y actualizar el número de hojas.

Firma y sello del Presidente de la OPF



Firma y Sello Director Centro Educativo Público





Ministerio de Educación
Guatemala

REGISTRO FOTOGRÁFICO PROGRAMA DE MANTENIMIENTO DE EDIFICIOS ESCOLARES PÚBLICOS

PRA-FOR-123
Versión 1

SITUACIÓN DEFICIENCIAS DETERMINADAS

PREVIO

DURANTE

POSTERIOR

DEPARTAMENTO:	JALAPA	MUNICIPIO:	SAN PEDRO PINULA
NOMBRE DEL ESTABLECIMIENTO:	EODP ANEXA A EORM	DIRECCIÓN DEL ESTABLECIMIENTO:	ALDEA PIE DE LA CUESTA
CÓDIGO DEL ESTABLECIMIENTO:	21-02-1108-42	FECHA:	8/05/2024



Foto7: ESTA OXIDADO



Foto 8: MALLA Y PARED DETERIORADA



Foto 9: TUBERIA EN MAL ESTADO

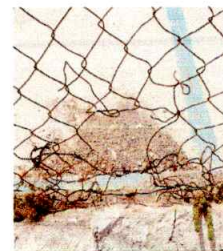

Foto 10: HUNDIMIENTO

Observación: Si es necesario se pueden agregar hojas adicionales y actualizar el número de hojas.

Firma y sello del Presidente de la OPF



Firma y Sello Director Centro Educativo Público

