



Ministerio de Educación
GUATEMALA

REGISTRO FOTOGRÁFICO PROGRAMA DE MANTENIMIENTO DE EDIFICIOS ESCOLARES PÚBLICOS

PRA-FOR-123
Versión 1

SITUACIÓN DEFICIENCIAS DETERMINADAS

PREVIO

DURANTE

POSTERIOR

DEPARTAMENTO:	JALAPA	MUNICIPIO:	San Pedro Pinula
NOMBRE DEL ESTABLECIMIENTO:	EORM	DIRECCIÓN DEL ESTABLECIMIENTO:	Caserío Las Cruces, Aldea Carrizal Grande
CÓDIGO DEL ESTABLECIMIENTO:	21-02-0155-43	FECHA:	10 de mayo de 2024



Foto 1: SE APRECIA EL ESTADO DE LA CUBIERTA DE LAMINA (SUSTITUCIÓN)



Foto 2: ES NECESARIO CAMBIO DE ESTRUCTURA (SUSTITUCIÓN)



Foto 3: SE OBSERVA PUERTA DETERIORADA (SUSTITUCIÓN)



Foto 2: SE OBSERVA VENTANA EN MALAS CONDICIONES (SUSTITUCIÓN)



Foto 5: SE OBSERVA PISO DE CONCRETO EN MAL ESTADO (SUSTITUCIÓN)

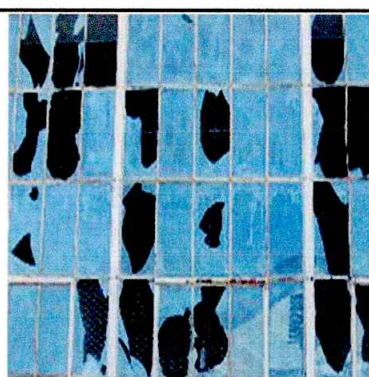

Foto 6: BAÑOS EN MAL ESTADO (SUSTITUCIÓN)

Observación: Si es necesario se pueden agregar hojas adicionales y actualizar el número de hojas.

Firma y sello del Presidente de la QPF



Firma y Sello Director Centro Educativo Público





**REGISTRO FOTOGRÁFICO
PROGRAMA DE MANTENIMIENTO DE EDIFICIOS ESCOLARES PÚBLICOS**

PRA-FOR-123
Versión 1

Ministerio de Educación
Guatemala

SITUACIÓN DEFICIENCIAS DETERMINADAS

PREVIO

DURANTE

POSTERIOR

DEPARTAMENTO:	JALAPA	MUNICIPIO:	San Pedro Pinula
NOMBRE DEL ESTABLECIMIENTO:	EORM	DIRECCIÓN DEL ESTABLECIMIENTO:	Caserío Las Cruces, Aldea Carrizal Grande
CÓDIGO DEL ESTABLECIMIENTO:	21-02-0155-43	FECHA:	10 de mayo de 2024



Foto 1: SE APRECIA EL MAL ESTADO DE LA RED DE DRENAJE (SUSTITUCIÓN)



Foto 2: ES NECESARIO CAMBIO DE TUBERIA DE AGUA POTABLE (SUSTITUCIÓN)



Foto 3: SE OBSERVA CABLEADO ELECTRICO EN MAL ESTADO (SUSTITUCIÓN)



Foto 4: SE OBSERVA DETERIORO DE PINTURA (SUSTITUCIÓN)



Foto 5: SE OBSERVA PILA Y ESTUFA RURAL DETERIORADA (SUSTITUCIÓN)



Foto 6: SE OBSERVA LOSA DE PATIO EN MAL ESTADO (SUSTITUCIÓN)

Observación: Si es necesario se pueden agregar hojas adicionales y actualizar el número de hojas.

Bian M...

Firma y sello del Presidente de la OPF

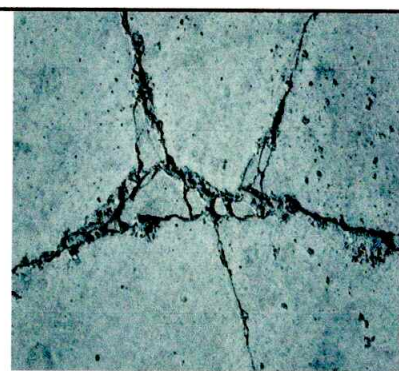

[Signature]

Firma y Sello Director Centro Educativo Público

