

SITUACIÓN DEFICIENCIAS DETERMINADAS

PREVIO

DURANTE

POSTERIOR

DEPARTAMENTO:	Jalapa	MUNICIPIO:	San Pedro Pinula
NOMBRE DEL ESTABLECIMIENTO:	EORM	DIRECCIÓN DEL ESTABLECIMIENTO:	Aldea Nueva
CÓDIGO DEL ESTABLECIMIENTO:	21-02-0148-43	FECHA:	31/07/2024



Foto 1: Losa de patio



Foto 2: Losa de patio



Foto 3: Reparación sistema eléctrico

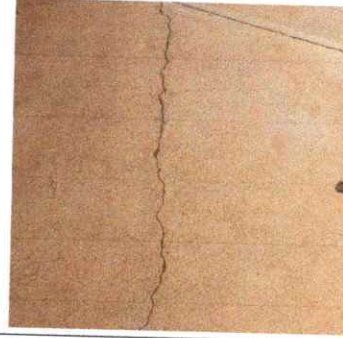

Foto 4: Reparación sistema eléctrico



Foto 5: Cerco o muro perimetral



Foto 6: Cerco o muro perimetral

Observación: Si es necesario se pueden agregar hojas adicionales y actualizar el número de hojas.

[Handwritten Signature]

Firma y sello del Presidente de la OPE



[Handwritten Signature]

Firma y Sello Director Centro Educativo Público

